STADTHALLEN
WETZLAR
KONGRESS- UND KULTURZENTRUM

Informationen für Veranstalter

Venue SpeX
- Kulturelle Veranstaltungen -

Stadthalle Wetzlar – Brühlsbachstraße 2b – 35578 Wetzlar – Tel. 0 64 41-99 77 00

Inhalt

Inhalt 2

Kontakt /Ansprechpartner 3

Allgemeine Informationen 4

Marketing / Presse / VVK 5

Location / Querschnitt Etagen / Grundriss Saalebene 6

Saalebene - Grundriss mit Bemaßung 7

Saalebene - Bestuhlungsplan (Bestuhlte Variante, 1004 Sitzplätze) 8

Saalebene - Ton- und Lichttechnik ..... 9 + 10

Saalebene und Galerie - Fotos ..... 11 + 12

Bühne - Bühnenschema 13

Bühne - Bühnen-, Licht und Züge 14

Bühne - Fotos 15

Unteres Foyer - Grundriss 16

Unteres Foyer - Fotos 17

Künstlergarderoben - Fotos ..... 18 + 19

Anfahrtswege 20

Anfahrt & Parken ..... 21 + 22 + 23

Kontakt / Ansprechpartner

Postanschrift	
Stadthallen Wetzlar	
Brühlsbachstraße 2 b	
35578 Wetzlar	
Bürozeit: Mo. – Do. 08.00 -17.00 Uhr	
Fr. 08.00 – 14.00 Uhr	
Telefon:	+49 (0)6441 997700
Fax:	+49 (0)6441 997707
Email:	kontakt@stadthalle-wetzlar.de
Internet:	www.stadthalle-wetzlar.de

Anlieferung für Veranstaltungen	
Eingang/Unteres Foyer	**Saalebene und Bühne (Produktionen)**
Stadthallen Wetzlar	Stadthallen Wetzlar
Brühlsbachstraße 2	Obertorstraße 1
35578 Wetzlar	35578 Wetzlar

Ansprechpartner		
Geschäftsführung		
Claus Röming		
Tel.: +49 (0)6441 997700		
Veranstaltungsorganisation	**Veranstaltungsorganisation**	**Marketing**
Ilona Marth	Carina Bunk	Christiane Spory
Tel.: +49 (0)6441 997700	Tel.: +49 (0)6441 997704	Tel.: +49 (0)6441 997710
Email: i.marth@stadthalle-wetzlar.de	Email: c.bunk@stadthalle-wetzlar.de	Email: c.spory@stadthalle-wetzlar.de

Technische Leitung
Sören Elvers, Janis Viehmann
Tel.: +49 (0)6441 9977-16 oder +49 (0)6441 9977-24
Email: s.elvers@stadthalle-wetzlar.de / j.viehmann@stadthalle-wetzlar.de

Haustechnik
Jörg Veit, Michael Honig
Tel.: +49 (0)6441 9977-06
Email: haustechnik@stadthalle-wetzlar.de

Allgemeine Informationen

Saalebene:	Der Saalbereich verfügt über zwei mobile Trennwandsyteme und kann für entsprechende Veranstaltungen verkleinert werden.
Kapazität:	max. 1004 Personen (bestuhlt) Sitzplätze im Parkett: 845 Besucher inkl. 5 Behindertenplätze Sitzplätze Galerie: 159 Besucher
Bestuhlung Saal:	Mobil und variabel Die Reihenbestuhlung wird ebenerdig ausgeführt.
Galerie:	fest bestuhlt Die Bestuhlung ist aufsteigend.
Bühnenmaße:	13,90 m Breite 8,50 m Tiefe Portalhöhe: ca. 5,20 m
Boden:	Bühnenboden aus Holz
Instrumente:	Steinway-Flügel
Künstlergarderoben:	2 Einzelgarderoben (á ca. 6 qm) 2 Sammelgarderoben (á ca. 45 qm)
Eingang Besucher:	Abendkasse sowie Besuchergarderobe im unteren Foyer
Besucher WCs:	inkl. 1 behindertengerechtes WC im unteren Foyer
Kasse:	Eingangsbereich im unteren Foyer
Gastronomie:	Die Gastronomie in der Stadthalle Wetzlar ist verpachtet. Ein Fremdcatering ist nicht möglich.
Gastronomie Kontakt:	Hotel Wetzlarer Hof, Obertorstraße 3, 35578 Wetzlar Ansprechpartner: Herr Martinson oder Herr Blum Tel.: 06441-9080, Email: hotel@wetzlarerhof.de
Künstlercatering:	Das Künstlercatering kann in Eigenregie zum Verzehr in den Künstlergarderoben angeliefert werden. Aus brandschutz- und hygienischen Gründen ist im gesamten Garderoben-, sowie Bühnen- und Zuschauerbereich die Zubereitung von heißen Speisen nicht möglich. Szenisch bedingtes Showkochen auf der Bühne nur nach vorheriger Abstimmung mit dem vorbeugenden Brandschutz!
Personal:	Das Garderoben- sowie Kontroll-/Einlasspersonal erfolgt über die Stadthallen Wetzlar.
Jugendschutz:	Es gilt das Jugendschutzgesetz.
AGBs/Hausordnung	Es gelten unsere AGBs. Diese sind Bestandteil des Mietvertrages und als Download auf unserer Homepage unter www.stadthalle-wetzlar.de verfügbar. Die Hausordnung hängt aus.

Marketing / Presse / VVK

Nachfolgend eine Übersicht über die lokalen Zeitungen und der Vorverkaufsstellen von der Stadthalle Wetzlar.
Alle Vorverkaufsstellen sind an das Ticketvertriebssystem „ADticket“ angeschlossen, insofern empfiehlt sich hier eine Einbindung.

Zeitungen: Wetzlarer Neue Zeitung (WNZ, täglich), Email: redaktion.wnz@mittelhessen.de
Lahn-Dill Anzeiger (LDA, wöchentlich), Email: redaktion.lda@mittelhessen.de
Sonntag Morgenmagazin (wöchentlich), Email: red.wetzlar@sonntag-morgenmagazin.de

Vorverkauf:

	Vorverkaufsstellen	Ort	Postleitzahl	Straße	Telefon
1	Reisebüro Gimmler	Wetzlar	35576	Bannstrasse 1/Ecke Bahnhofstrasse	Tel.: 06441-9010960
2	Tourist-Information Wetzlar	Wetzlar	35578	Domplatz 8	Tel.: 066441-997755
3	Csordás Service	Wetzlar	35578	Langgassse 66	Tel.: 06441-42212
4	Haus der Karten	Gießen	35390	Kreuzplatz 6	Tel.: 0641-7957-60/-61
5	Gießener Allgemeine Zeitung	Gießen	35390	Marktplatz 7	Tel.: 0641-3003-0
6	Tourist-Information	Gießen	35390	Schulstraße 4	Tel.: 0641-3061890
7	Reiseagentur Lutz	Solms-Oberndorf	35606	Braunfelser Straße 20b	Tel.: 06442-92100
8	KurGmbH/Tourist-Information	Braunfels	35619	Marktplatz 9	Tel.: 06442-303810
9	Tourist-Information	Weilburg	35781	Marktplatz 3	Tel.: 06471-31467
10	Reisebüro Ehringshausen	Ehringshausen	35630	Bahnhofstraße 3	Tel.: 06443-83830
11	Stadtmarketing Herborn GmbH	Herborn	35745	Bahnhofsplatz 1	Tel.: 02772-7081900
12	Music Attack	Marburg	35037	Steinweg 22	Tel.: 06421-988560
13	Licher Reisewelt	Lich	35423	Unterstadt 28	Tel.: 06404-667732
14	Buchhandlung Bindernagel	Butzbach	35510	Wetzlarer Straße 25	Tel.: 06033-64975

Location

Querschnitt Etagen

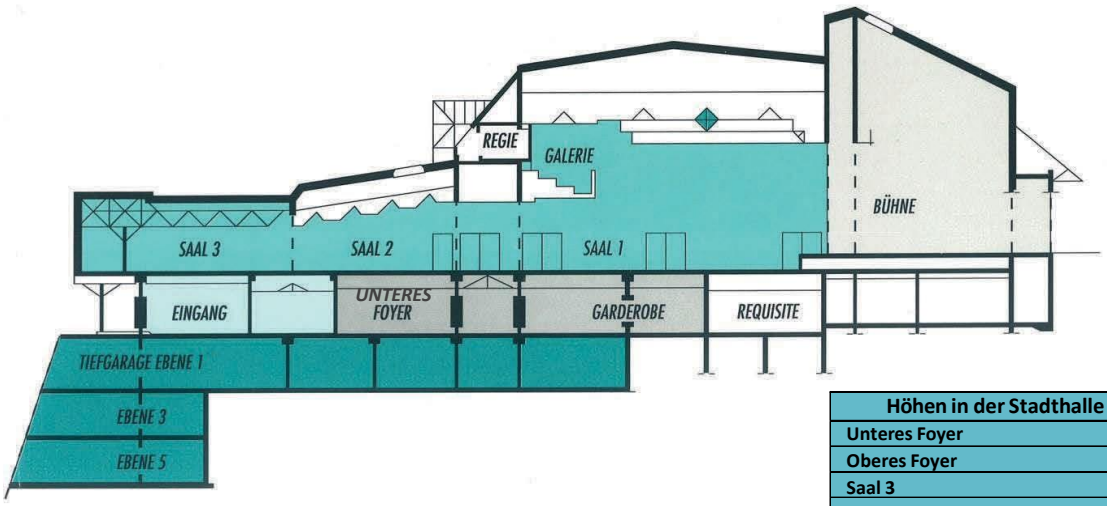

Höhen in der Stadthalle Wetzlar	
Unteres Foyer	2,70 m
Oberes Foyer	2,70 m
Saal 3	2,70 m
Saal 2 hinten	2,80 m
Saal 2 vorne	3,70 m
Mittelteil	3,70 m
Untere Empore/Galerie	4,10 m
Saal 1 Eingangsbereich	3,00 m
Saal 1 an der höchsten Stelle	8,90 m
Bühnenkante	1,28 m
Bühne	5,2 - 6,5 m

Grundriss Saalebene

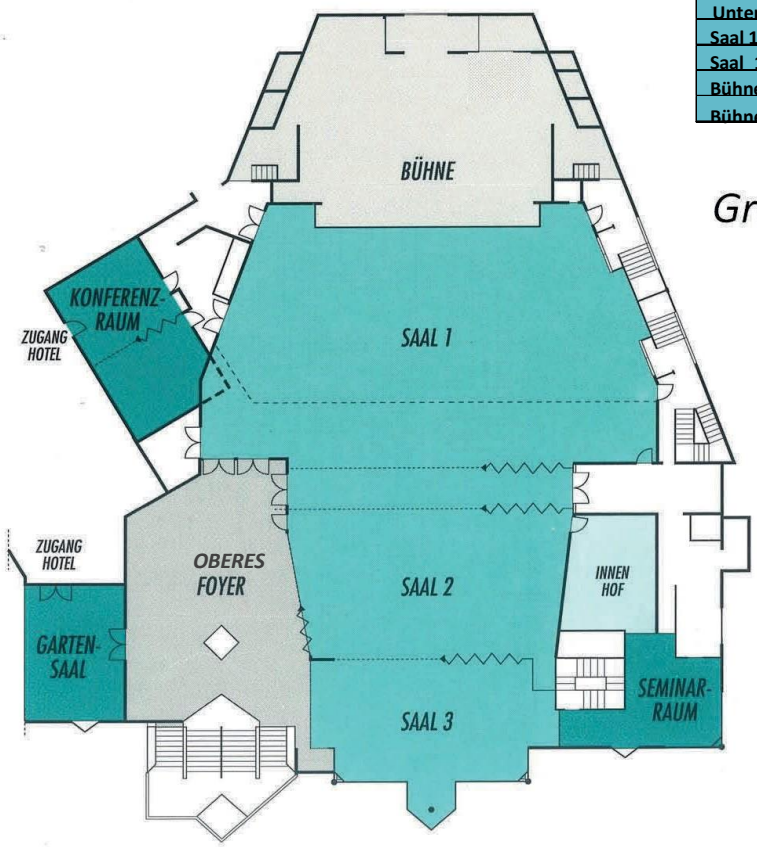

Location

Saalebene Grundriss mit Bemaßung

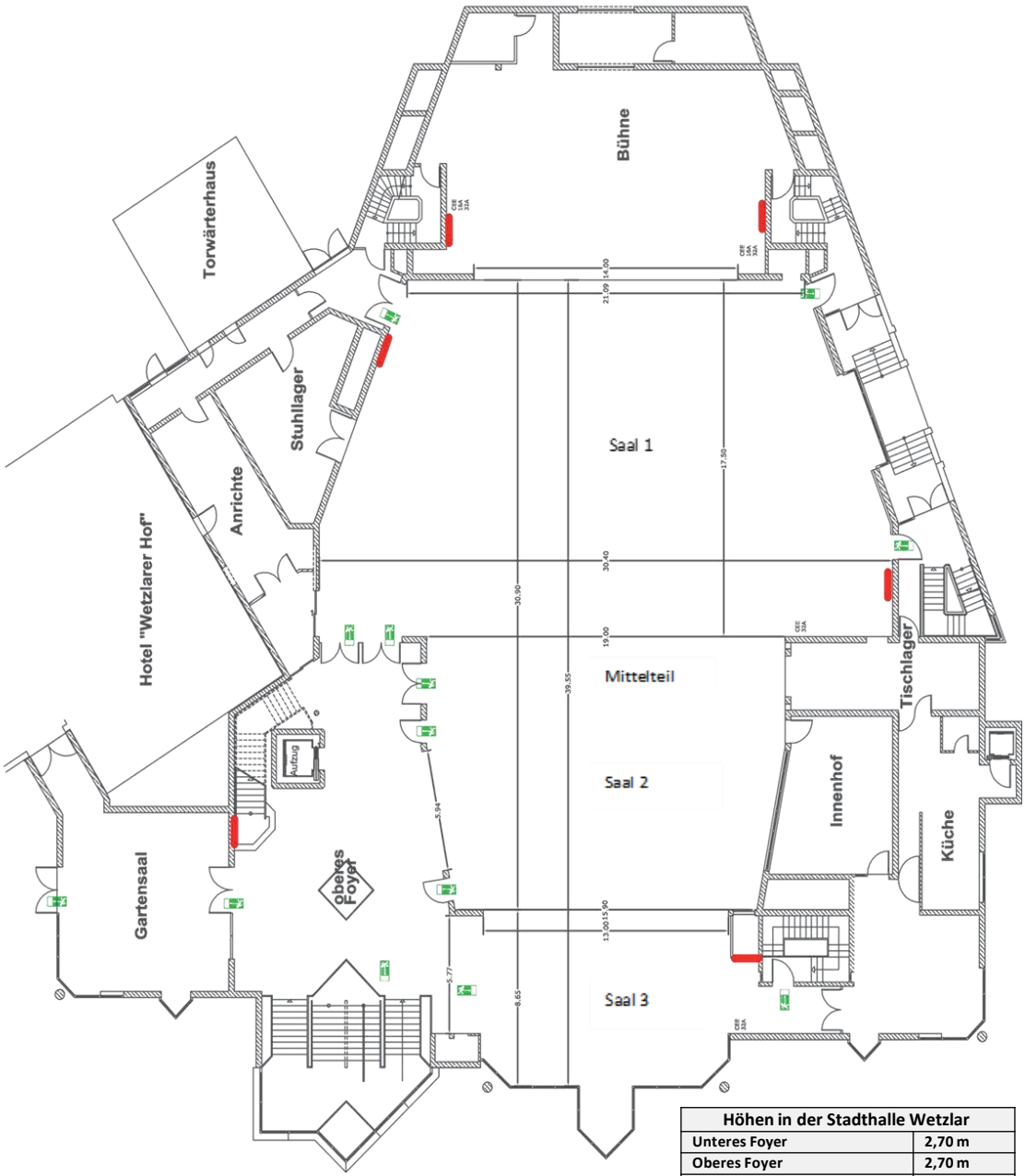

= Wandhydrant / Feuerlöscher

Höhen in der Stadthalle Wetzlar	
Unteres Foyer	2,70 m
Oberes Foyer	2,70 m
Saal 3	2,70 m
Saal 2 hinten	2,80 m
Saal 2 vorne	3,70 m
Mittelteil	3,70 m
Untere Empore	4,10 m
Saal 1 Eingangsbereich	3,00 m
Saal 1 an der höchsten Stelle	8,90 m
Bühnenkante	1,28 m
Bühne	5,2 - 6,5 m

Location

Bestuhlungsplan (Bestuhlte Variante, 1004 Sitzplätze)

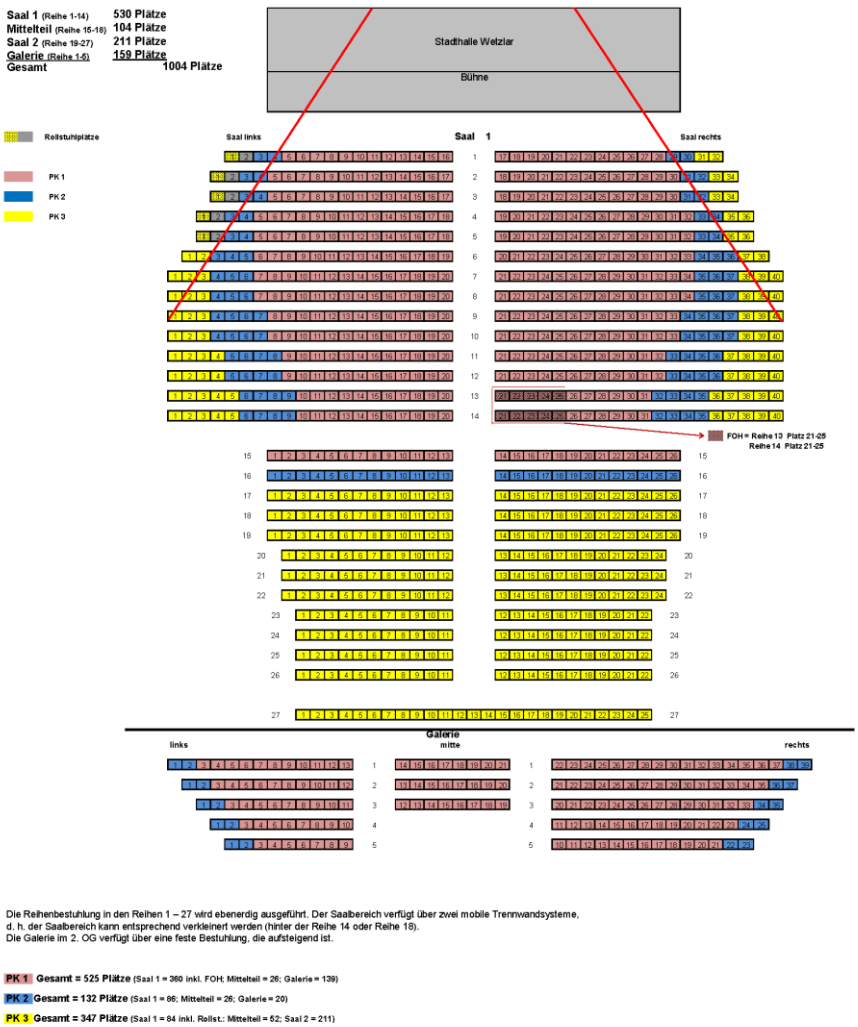

Bestuhlung	
Saalebene (mobil und variabel):	Die Reihenbestuhlung in den Reihen 1 – 27 wird ebenerdig ausgeführt. Der Saalbereich verfügt über zwei mobile Trennwandsysteme, d. h. der Saalbereich kann entsprechend verkleinert werden (hinter der Reihe 14 oder Reihe 18).
Galerie:	Die Galerie im 2. OG verfügt über eine feste Bestuhlung, die aufsteigend ist.

Lichttechnik

Lichtregie: *1 x* GrandMA 3 onPC Command Wing XT- *Konsole*
Die Bedienung des Lichtstellpults obliegt ausschließlich dem Personal der Stadthallen Wetzlar bzw. einen von der Stadthalle unterwiesenen Dienstleister (Lichttechniker).
Scheinwerferanlage: 8x ETC Halcyon Gold Ultra Bright, 6x ETC Desire Fresnel Stufenlinse, 6x ETC Color Source Spot V Profilscheinwerfer (15°-30° Optik)
Beleuchtung: *Saal und Bühnenlicht können über DMX angesteuert werden*

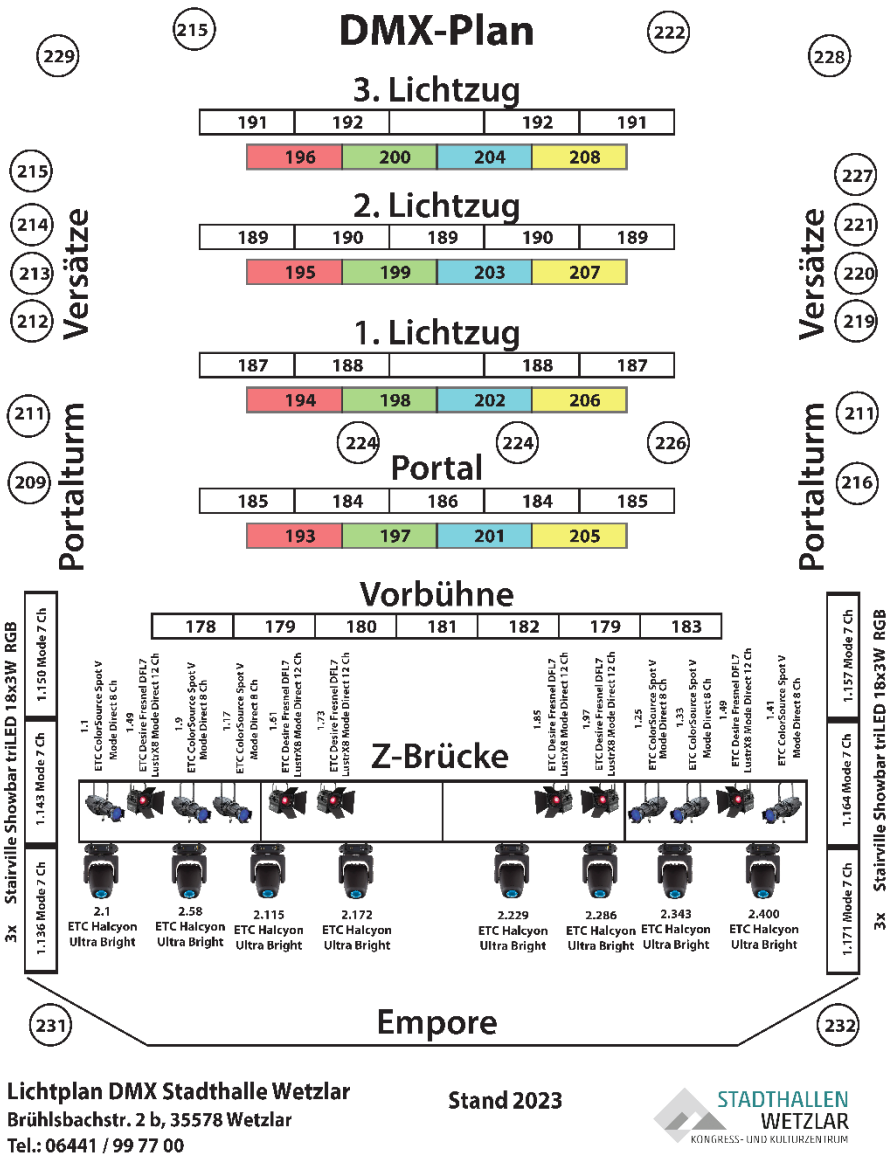

Lichtplan DMX Stadthalle Wetzlar
Brühlsbachstr. 2 b, 35578 Wetzlar
Tel.: 06441 / 99 77 00

Stand 2023

Tontechnik

Tonregie: 1 x Allen & Heath SQ7 Digitalmischpult (Dante-Fähig), Bose	
Beschallung:	Unser festinstalliertes PA-System ist vorrangig auf Sprachbeschallung mit gelegentlicher Musikübertragung auf die Bedürfnisse des Hauses abgestimmt. Nutzungsänderungen sind zwar generell möglich, bedürfen aber gegebenenfalls der Erweiterung hinsichtlich eines vollständigen FOH-Platzes, der Mikrofonie sowie des Monitorings. Die Benutzung der Tonanlage ist lediglich über das hauseigene Personal bzw. einen von der Stadthalle beauftragten Dienstleister (Tontechniker) gestattet.
Mikrofonie:	Funk: 12 x Shure Handmikrofone 6 x Headsets
	Kabelgebunden: 10 x Beyer-Dynamic Mikrofone
Monitorbox:	4 x Stück
Mobile Tonanlage:	Hausseitig sind 2 mobile Beschallungsanlagen die flexibel für kleine Veranstaltungen und Vorträge genutzt werden können.
Mobile Lautsprecher:	4 x Dynacord, Speakonanschluss

Bild: Beispiel FOH/Mischpultplatz –
Entfernung bis zur Bühnenkante ca. 15 m

Saal - Galerie -Bühne

Galerie

Saalebene

Mischpult-
platz

Saal-Galerie/Regie

Bühnenschema

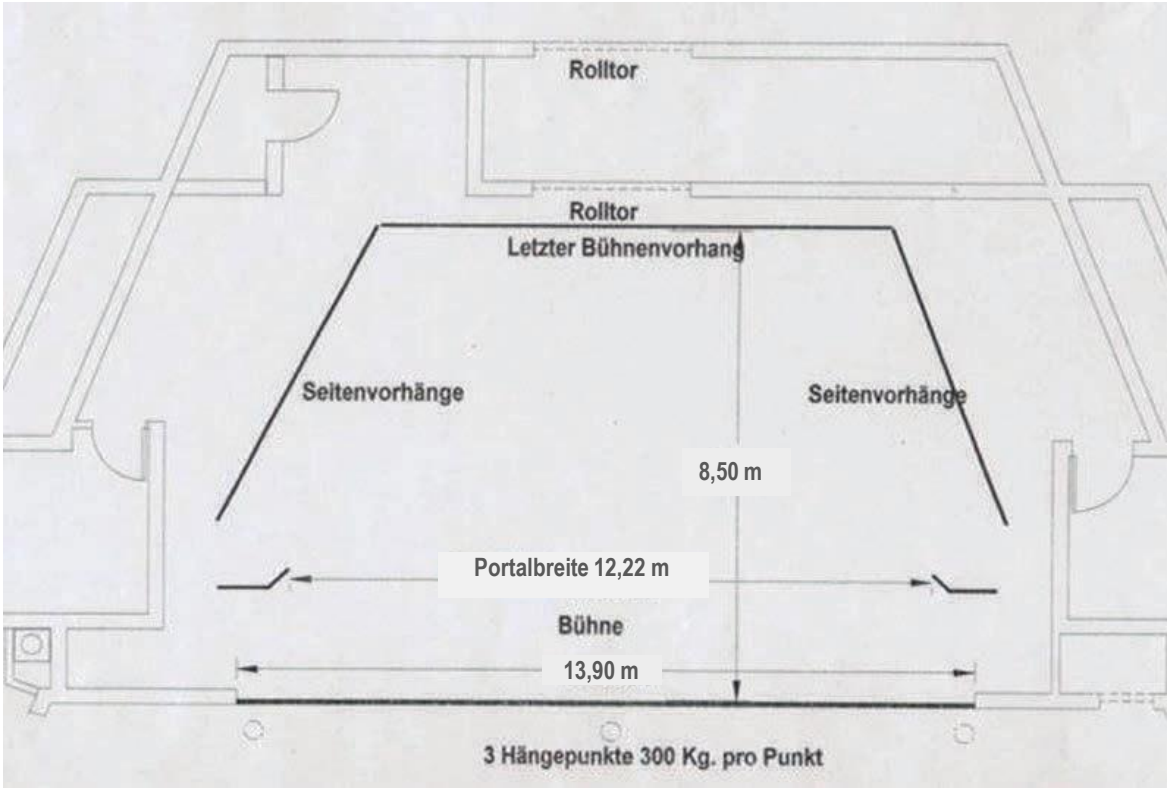

Bühnenbeschreibung	
Festes Bühnenhaus, nicht variabel – außer Portalöffnung, siehe unten	
ca. Breite: 13,90 m Tiefe: 8,50 m Höhe Bühnenkante: 1,28 m	
Lichte Höhe: 5,50 m (hinter der Portale)	
Belastbarkeit: 500 kg / pro m²	
Portalbreite: 12,22 m Lichte Höhe: ca. 5,20 m	
(Portal kann rechts- und links zur Bühnenmitte eingezogen werden)	
Vorhänge: Die Bühne verfügt über einen blauen motorgesteuerten Hauptvorhang. Handbetrieb ist ebenso möglich. Die Bühne ist standardmäßig schwarz verhangen. Hintervorhang / Seitenvorhänge / Gassen = schwarzer Molton – schwer entflammbar	
Bühnentor:	3,20 m hoch, 2,80 m breit
Ladeweg zur Bühne:	2 m, Direktzugang von außen zur Bühne
Hub-Podium auf der Bühne:	2 x 3,5 m breit, belastbar bis 4 t
Stromversorgung auf der Bühne:	1x 125 A, 1x 63 A, 3x 32 A, 2x 16 A Truck & Nightlinerversorgung auf Anfrage bei der Haustechnik!

Bühne – Licht und Züge

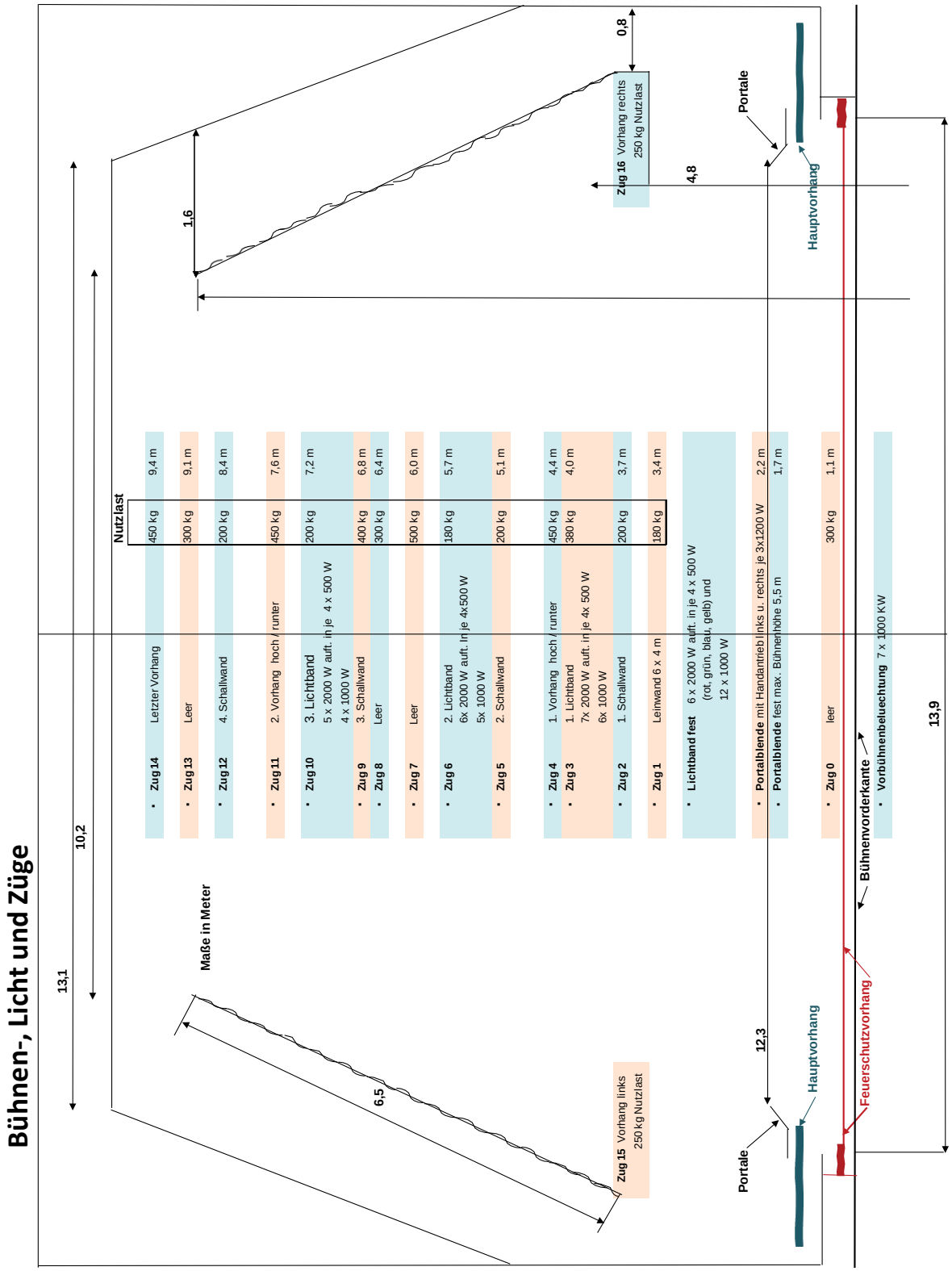

Bühne - Saal

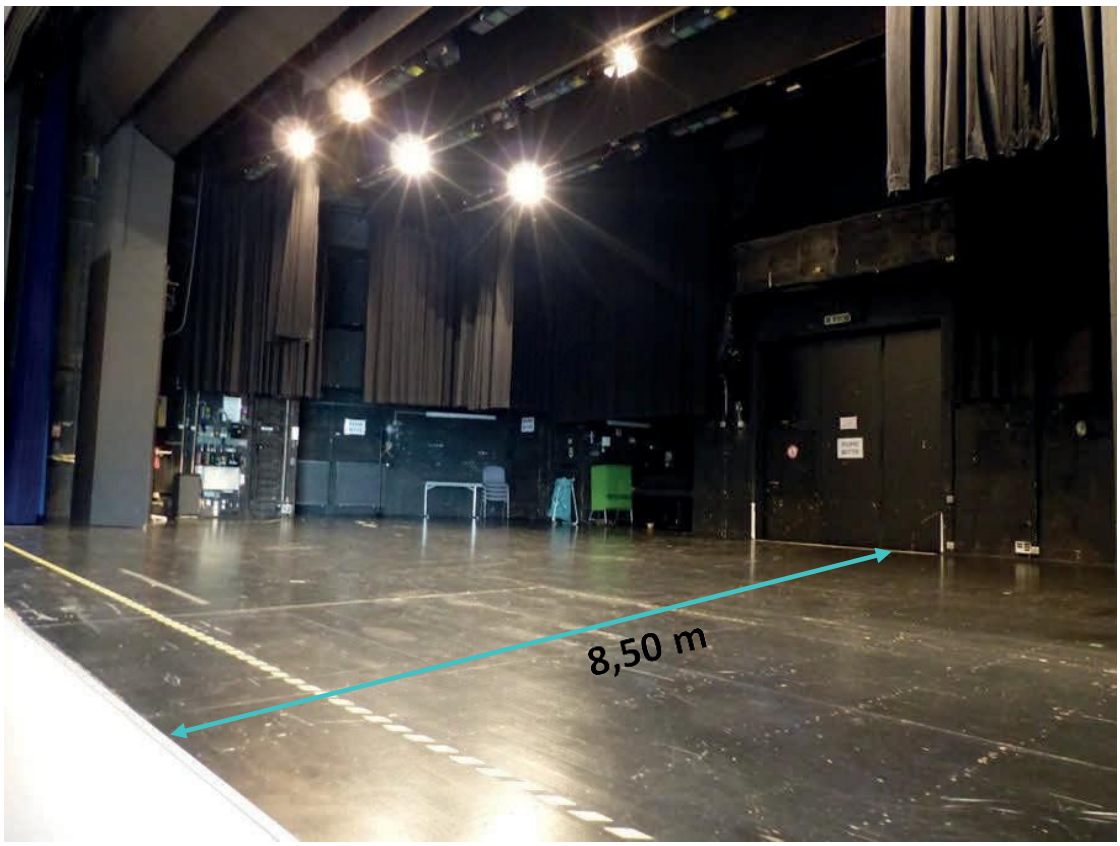

Höhe Bühnenkante 1,28 m

Unteres Foyer

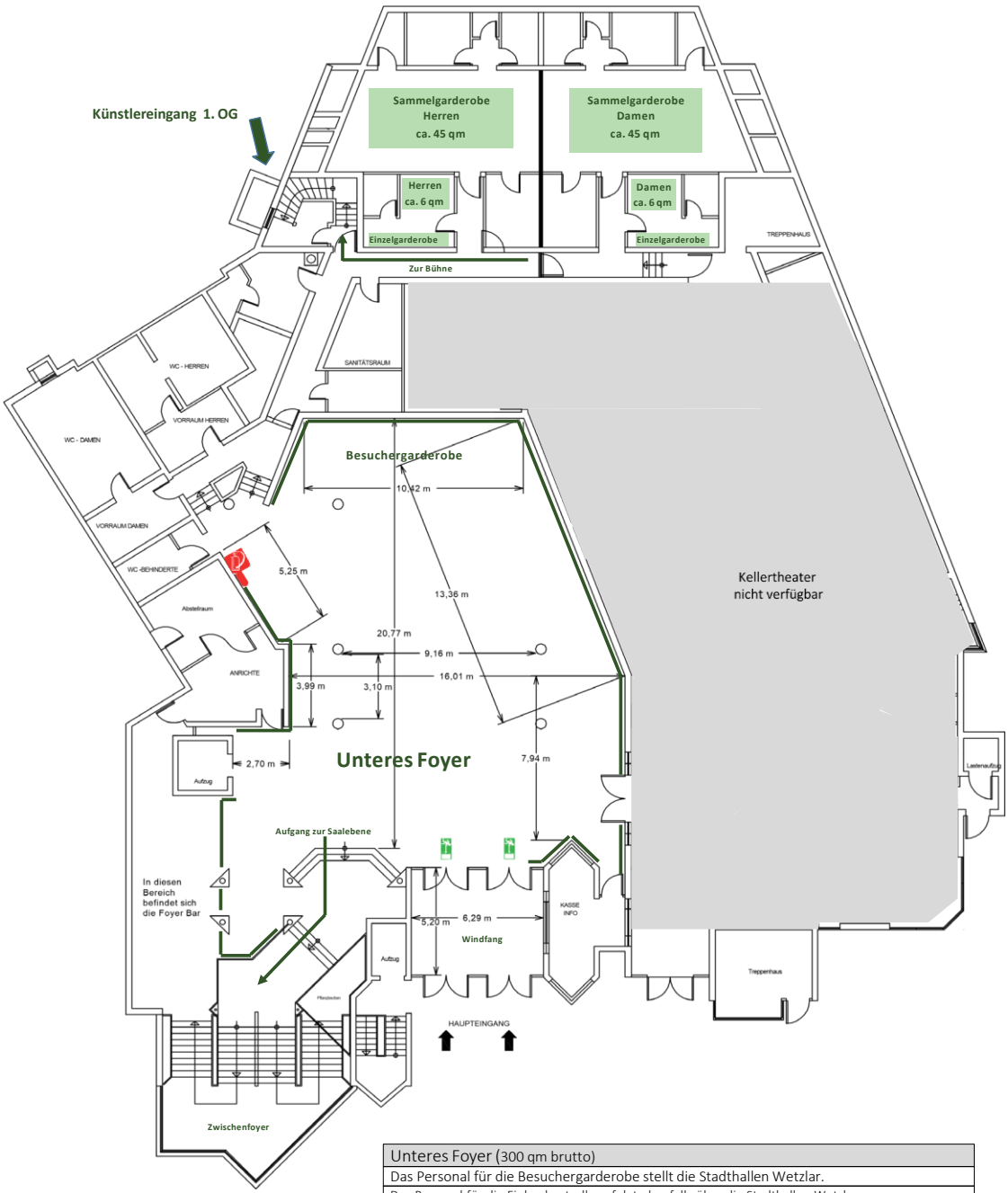

Unteres Foyer (300 qm brutto)
Das Personal für die Besuchergarderobe stellt die Stadthallen Wetzlar.
Das Personal für die Einlasskontrolle erfolgt ebenfalls über die Stadthallen Wetzlar. Die Einlasskontrolle wird am Eingang zu Saal 1 im 1. OG und auf der Galerie 2. OG vorgenommen.

Unteres Foyer

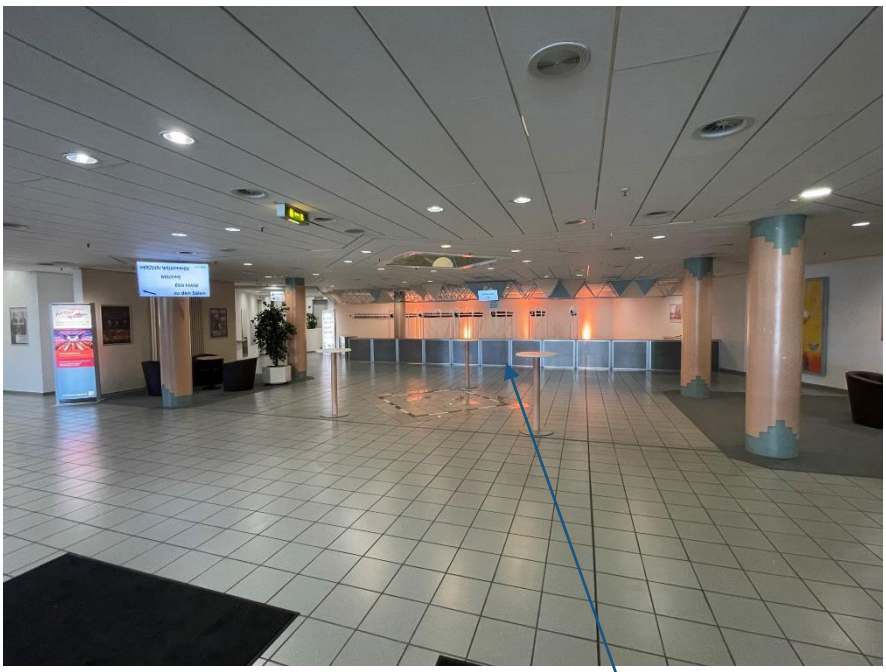

Künstlergarderoben

2 x Einzelgarderoben 2 x Sammelgarderoben	Die Stadthalle Wetzlar verfügt jeweils über 2 beheizbare Einzel- und Sammelgarderoben, die jeweils mit eigener Toilette und Waschgelegenheit ausgestattet sind. In den Umkleiden sind zusätzlich festinstallierte Spiegel (keine Ganzkörperspiegel) vorhanden. Alle Garderoben sind über einen separaten Künstlereingang zugänglich.
Catering:	Aus brandschutztechnischen und hygienischen Gründen ist im gesamten Garderoben, Bühnen und Zuschauerbereich die Zubereitung von heißen Speisen nicht möglich.

Einzelgarderoben

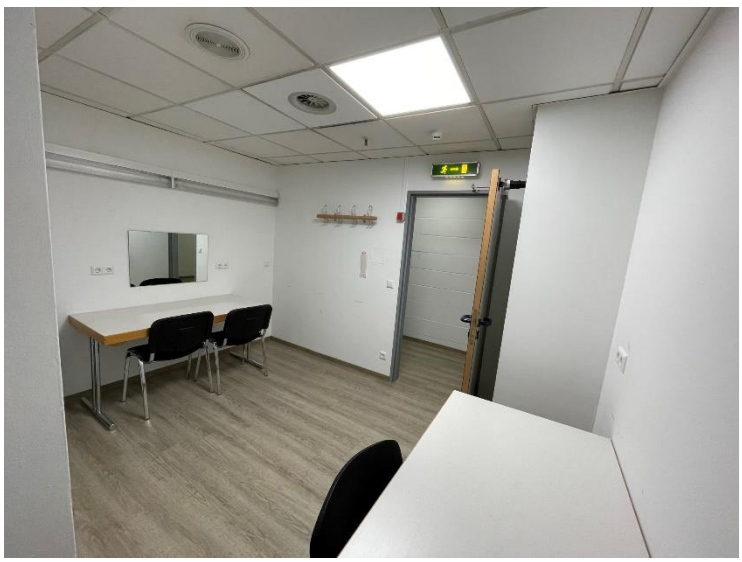

Sammelgarderobe

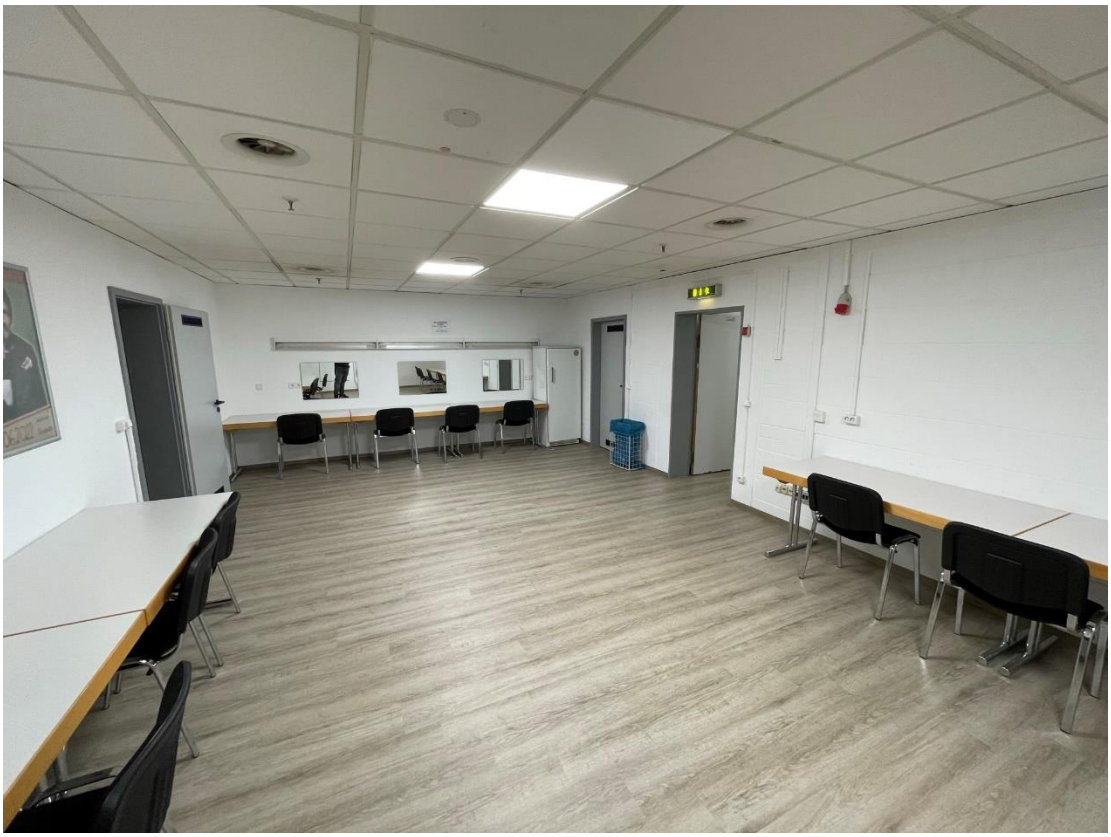

Anfahrt

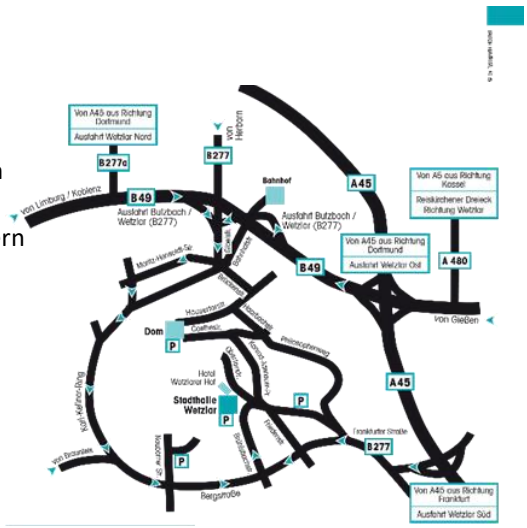

Mit dem Auto

Abfahrt Wetzlar Süd, Richtung Wetzlar. Bei der nächsten Kreuzung rechts auf die Frankfurter Straße die in die Bergstraße übergeht. Auf der Bergstraße an den Schildern Richtung Stadthalle orientieren.

Die Stadthalle Wetzlar verfügt über eine Tiefgarage (ca. 150 Stellplätze).

Mit der Bahn

Vom Bahnhof Wetzlar gelangen Sie entweder mit dem Bus oder zu Fuß in etwa 20 Minuten, vorbei am Wetzlarer Dom, zur Stadthalle Wetzlar. (siehe Bus und Fußweg)

Bus Bahnhof-Stadthalle

Mit Bussen der Linie 11 oder 12 und 18 können Sie vom Busbahnhof (ca. 300 m vom Bahnhof entfernt) in ca. 10 Minuten zur Haltestelle Goldfischteich (direkt gegenüber der Stadthalle) fahren.

Fußweg Bahnhof-Stadthalle

Vom Bahnhof in Wetzlar am Busbahnhof vorbei durch die Bahnhofstraße (Fußgängerzone) gehen.

Die Bahnhofstraße entlang gehen bis zum Buderusplatz.

Dort links abbiegen in die Brückenstraße und direkt hinter der Brücke rechts abbiegen in die Hausertorstraße. Dieser folgen (wird zur Hauser Gasse) bis man links auf die Domtreppe abbiegen kann. Den Domplatz diagonal nach rechts oben überqueren, dann links in die Schmiedgasse abbiegen. Dieser rechts abbiegend folgen zum Kornmarkt. Dort links abbiegen, am oberen Ende des Kornmarktes nach rechts in die Obertorstraße gehen. Dann kommt man zur Brühlsbachstraße, auf die man rechts abbiegen muss. Nach ca. 50m sind Sie in der Stadthalle Wetzlar.

Anfahrt und Parken

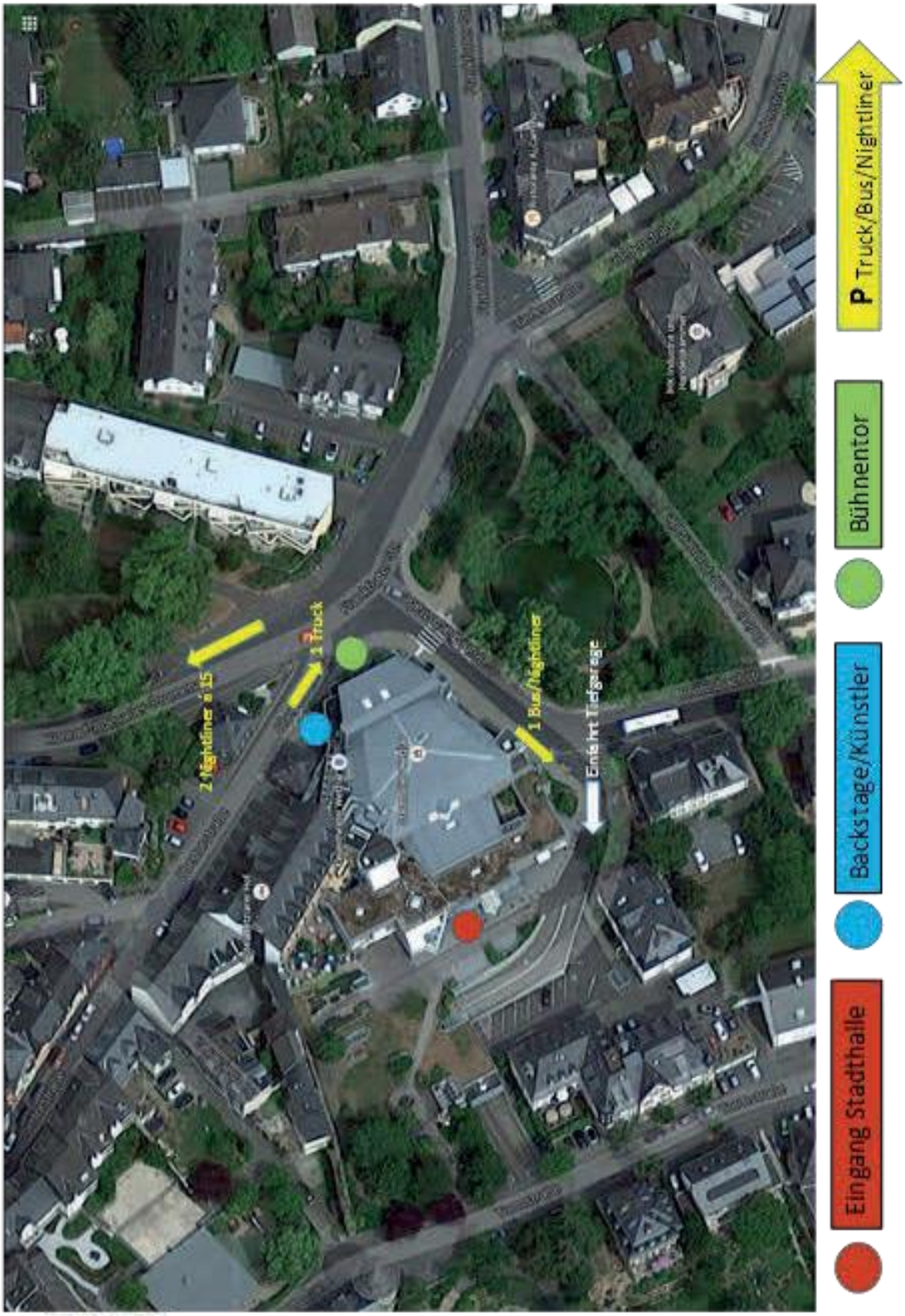

Parkflächen Brühlsbachstraße

1 x Nightliner-Parkfläche Brühlsbachstrasse
Bitte ca. 1,20 m Bürgersteigbreite beachten und soweit wie möglich an die Bürgersteigkante sowie bis zum 1. Fahnenmast fahren
Stromversorgung möglich!

Die Notausgänge müssen komplett freibleiben

Parkfläche Bühne Obertorstraße

Achtung Zufahrt für Rettungsfahrzeuge beachten, d.h der Künstlerausgang muss in seiner gesamten Breite als Fluchtweg freibleiben und ein mögl. Rettungsfahrzeug kann im Bereich Torwärterhaus parken.

1 x Truck- Parkfläche Obertorstraße
Bürgersteig von 1,20 m Breite muss freibleiben
Stromversorgung möglich!

Parkfläche Haltestelle„Promenade/ Goldfischteich“ (gegenüber Bühneneingang)

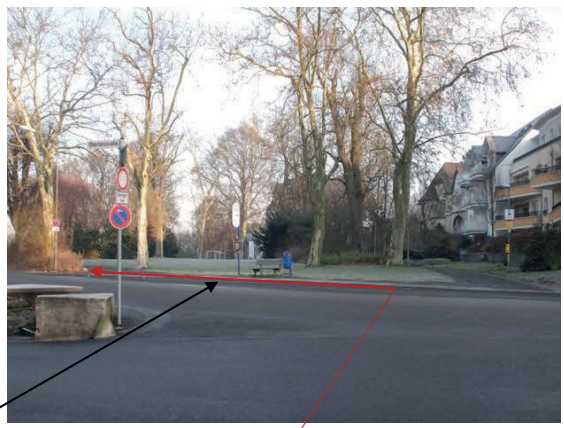

2 x Nightliner/Bus á 15 m oder 1 x Truck ca. 30 m lang - Haltestelle Promenade/Goldfischteich
Keine Stromversorgung möglich!

Bitte bis zum Laternenmast fahren und so wenig wie möglich auf dem Straßenbereich parken.

= Stromversorgung/Nightliner

Zufahrten und Stromversorgung

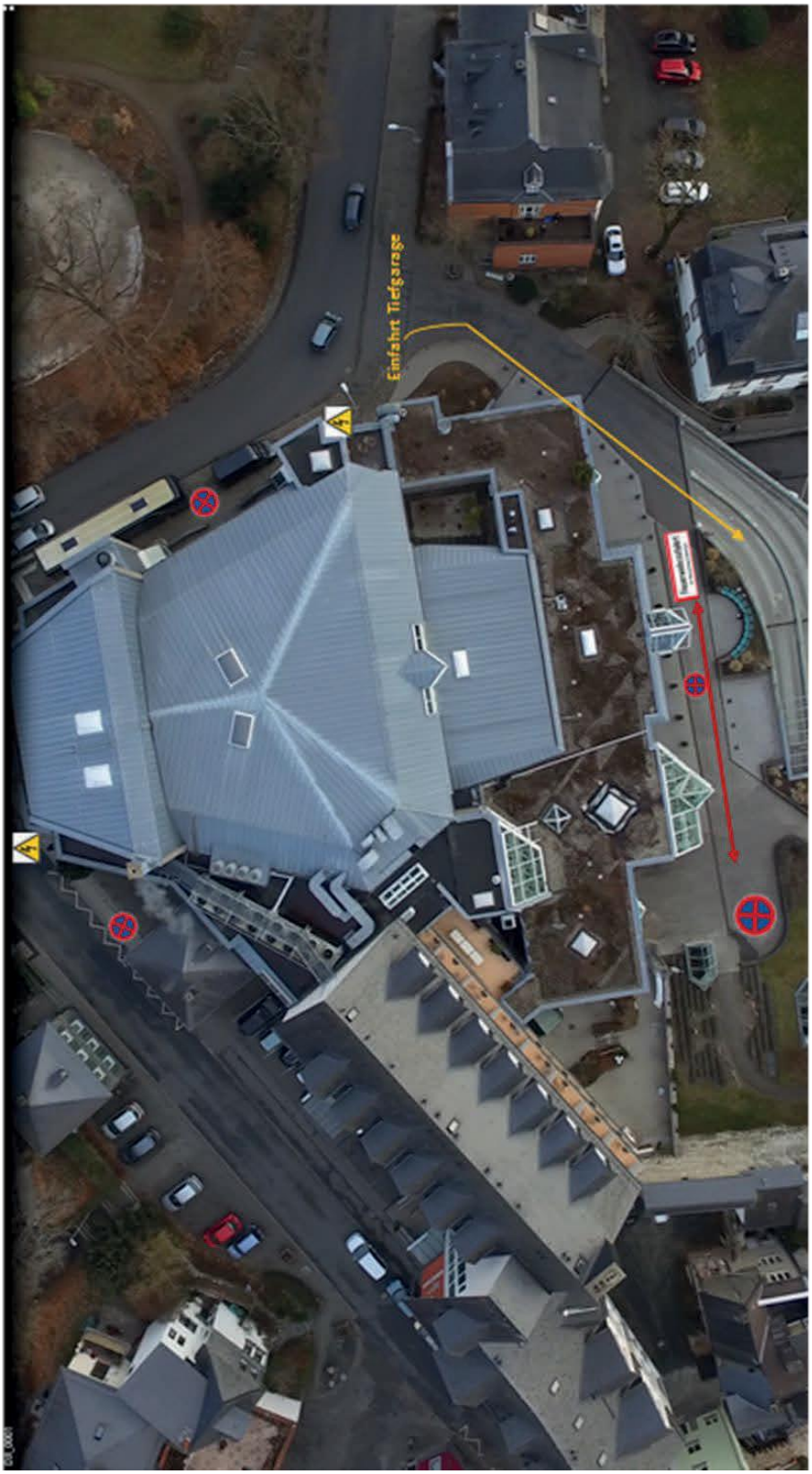

Stromversorgung / Nightliner