



Informationen für Veranstalter

Venue SpeX
- Kulturelle Veranstaltungen -

Inhalt

Inhalt	2
Kontakt /Ansprechpartner	3
Allgemeine Informationen	4
Marketing / Presse / VVK	5
Location / Querschnitt Etagen / Grundriss Saalebene	6
Saalebene - Grundriss mit Bemaßung	7
Saalebene - Bestuhlungsplan (Bestuhlte Variante, 1004 Sitzplätze)	8
Saalebene - Licht- Video-, und Tontechnik	9 - 12
Saalebene und Galerie - Fotos	13 + 14
Bühne - Bühnenschema	15
Bühne - Bühnen-, Licht und Züge	16
Bühne - Fotos	17
Unteres Foyer - Grundriss	18
Unteres Foyer - Fotos	19
Künstlergarderoben - Fotos	20 + 21
Anfahrtswege	22
Anfahrt & Parken	23 + 24

Kontakt / Ansprechpartner

Postanschrift	
Stadthallen Wetzlar	
Brühlsbachstraße 2 b	
35578 Wetzlar	
Bürozeit: Mo. – Do. 08.00 -17.00 Uhr	
Fr. 08.00 – 14.00 Uhr	
Telefon:	+49 (0)6441 997700
Fax:	+49 (0)6441 997707
Email:	kontakt@stadthalle-wetzlar.de
Internet:	www.stadthalle-wetzlar.de

Anlieferung für Veranstaltungen	
Eingang/Unteres Foyer	Saalebene und Bühne (Produktionen)
Stadthallen Wetzlar	Stadthallen Wetzlar
Brühlsbachstraße 2	Obertorstraße 1
35578 Wetzlar	35578 Wetzlar

Ansprechpartner		
Geschäftsführung		
Claus Röming		
Tel.: +49 (0)6441 997700		
Veranstaltungsorganisation	Veranstaltungsorganisation	Marketing
Ilona Marth	Carina Bunk	Romina Kassener
Tel.: +49 (0)6441 997700	Tel.: +49 (0)6441 997704	Tel.: +49 (0)6441 997710
Email: i.marth@stadthalle-wetzlar.de	Email: c.bunk@stadthalle-wetzlar.de	Email: r.kassener@stadthalle-wetzlar.de

Technische Leitung
Sören Elvers, Janis Viehmann
Tel.: +49 (0)6441 9977-16 oder +49 (0)6441 9977-24
Email: s.elvers@stadthalle-wetzlar.de / j.viehmann@stadthalle-wetzlar.de

Haustechnik
Jörg Veit, Michael Honig, Stephan Willert
Tel.: +49 (0)6441 9977-06
Email: haustechnik@stadthalle-wetzlar.de

Allgemeine Informationen

Saalebene:	Der Saalbereich verfügt über zwei mobile Trennwandsysteme und kann für entsprechende Veranstaltungen verkleinert werden.
Kapazität:	max. 1004 Personen (bestuhlt) Sitzplätze im Parkett: 845 Besucher inkl. 5 Behindertenplätze Sitzplätze Galerie: 159 Besucher
Bestuhlung Saal:	Mobil und variabel Die Reihenbestuhlung wird ebenerdig ausgeführt.
Galerie:	fest bestuhlt Die Bestuhlung ist aufsteigend.
Bühnenmaße:	13,90 m Breite / 8,50 m Tiefe / Portalhöhe: ca. 5,20 m
Boden:	Bühnenboden aus Holz
Instrumente:	Steinway-Flügel C-227
Künstlergarderoben:	2 Einzelgarderoben (à ca. 6 qm) 2 Sammelgarderoben (à ca. 45 qm)
Eingang Besucher:	Abendkasse sowie Besuchergarderobe im unteren Foyer
Besucher WCs:	inkl. 1 behindertengerechtes WC im unteren Foyer
Kasse:	Eingangsbereich im unteren Foyer Die Betreuung der Tages- oder Abendkasse ist vom Veranstalter vorzunehmen.
Gastronomie:	Die Gastronomie in der Stadthalle Wetzlar ist verpachtet. Ein Fremdcatering ist nicht möglich.
Gastronomie Kontakt:	Hotel Wetzlarer Hof, Obertorstraße 3, 35578 Wetzlar Tel.: 06441-9080
Künstlercatering:	Das Künstlercatering obliegt dem Veranstalter und kann in Eigenregie zum Verzehr in den Künstlergarderoben angeliefert werden. Aus brandschutz- und hygienischen Gründen ist im gesamten Garderoben-, sowie Bühnen- und Zuschauerbereich die Zubereitung von heißen Speisen nicht möglich. Szenisch bedingtes Showkochen auf der Bühne nur nach vorheriger Abstimmung mit dem vorbeugenden Brandschutz!
Personal: - Kontroll-/Einlasspersonal - Sicherheitsdienst - Sanitätsdienst	Das Garderoben- sowie Kontroll-/Einlasspersonal erfolgt über die Stadthallen Wetzlar. Ggfs. wird bei dem Kontroll-/Einlasspersonal ein Securitydienst eingesetzt. Securitydienst für den Backstagebereich (Künstlergarderobe, im Saalbereich, FOH-Platz etc.) ist seitens des/der Veranstalterin zu ordern. Die Verantwortung einer exklusiven sanitätsdienstlichen Betreuung (Sanitätsdienst oder ärztliche Betreuung) der Künstler liegt ausschließlich bei dem/der Veranstalterin. Ein Sanitätsdienst für den Besucherbereich ist ab 500 Pers. erforderlich und wird über die Stadthalle Wetzlar bestellt.
Jugendschutz:	Es gilt das Jugendschutzgesetz.
AGBs/Hausordnung	Es gelten unsere AVBs. Diese sind Bestandteil des Veranstaltungsvertrages und als Download auf unserer Homepage unter www.stadthalle-wetzlar.de verfügbar. Die Hausordnung hängt aus.

Marketing / Presse / VVK

Nachfolgend eine Übersicht über die lokalen Zeitungen und der Vorverkaufsstellen von der Stadthalle Wetzlar.

Alle Vorverkaufsstellen sind an das Ticketvertriebssystem „ADticket“ angeschlossen, insofern empfiehlt sich hier eine Einbindung.

Zeitungen: Wetzlarer Neue Zeitung (WNZ, täglich), Email: lokalredaktion-wnz@vrm.de
Wetzlar Wochenblatt (samstags), Email: wochenblatt-mh@vrm.de

Vorverkauf:

	Vorverkaufsstellen	Ort	Postleitzahl	Straße	Telefon
1	Reisebüro Gimmler	Wetzlar	35576	Bannstrasse 1/Ecke Bahnhofstrasse	Tel.: 06441-9010960
2	Tourist-Information Wetzlar	Wetzlar	35578	Domplatz 8	Tel.: 066441-997755
3	Haus der Karten	Gießen	35390	Kreuzplatz 6	Tel.: 0641-7957-60/-61
4	Gießener Allgemeine Zeitung	Gießen	35390	Marktplatz 7	Tel.: 0641-3003-0
5	Tourist-Information	Gießen	35390	Schulstraße 4	Tel.: 0641-3061890
6	Kur GmbH/Tourist-Information	Braunfels	35619	Marktplatz 9	Tel.: 06442-303810
7	Tourist-Information	Weilburg	35781	Marktplatz 3	Tel.: 06471-31467
8	Reisebüro Ehringshausen	Ehringshausen	35630	Bahnhofstraße 3	Tel.: 06443-83830
9	Stadtmarketing Herborn GmbH	Herborn	35745	Bahnhofplatz 1	Tel.: 02772-7081900
10	Music Attack	Marburg	35037	Steinweg 22	Tel.: 06421-988560
11	Licher Reisewelt	Lich	35423	Unterstadt 28	Tel.: 06404-667732
12	Buchhandlung Bindernagel	Butzbach	35510	Wetzlarer Straße 25	Tel.: 06033-64975

Location

Querschnitt Etagen

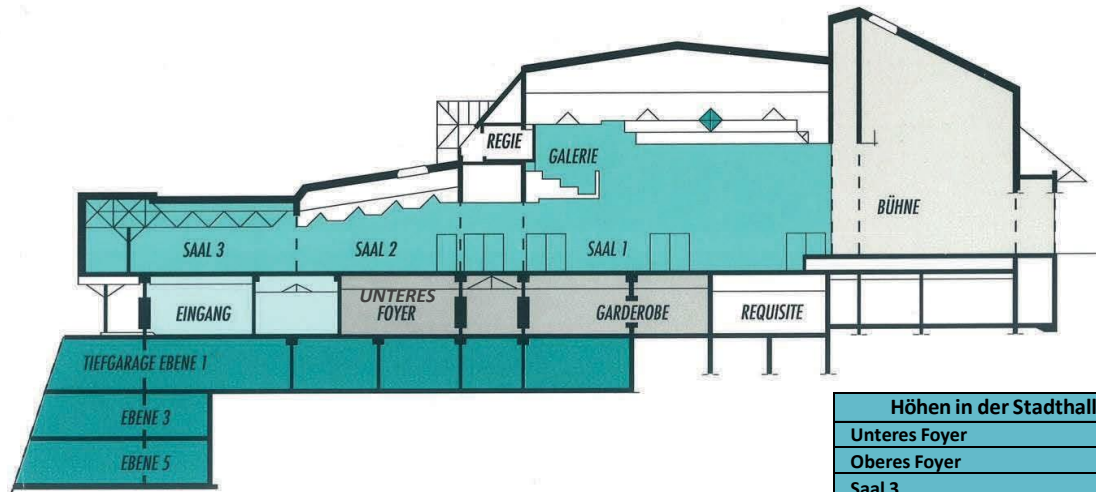

Höhen in der Stadthalle Wetzlar	
Unteres Foyer	2,70 m
Oberes Foyer	2,70 m
Saal 3	2,70 m
Saal 2 hinten	2,80 m
Saal 2 vorne	3,70 m
Mittelteil	3,70 m
Untere Empore/Galerie	4,10 m
Saal 1 Eingangsbereich	3,00 m
Saal 1 an der höchsten Stelle	8,90 m
Bühnenkante	1,28 m
Bühne	5,2 - 6,5 m

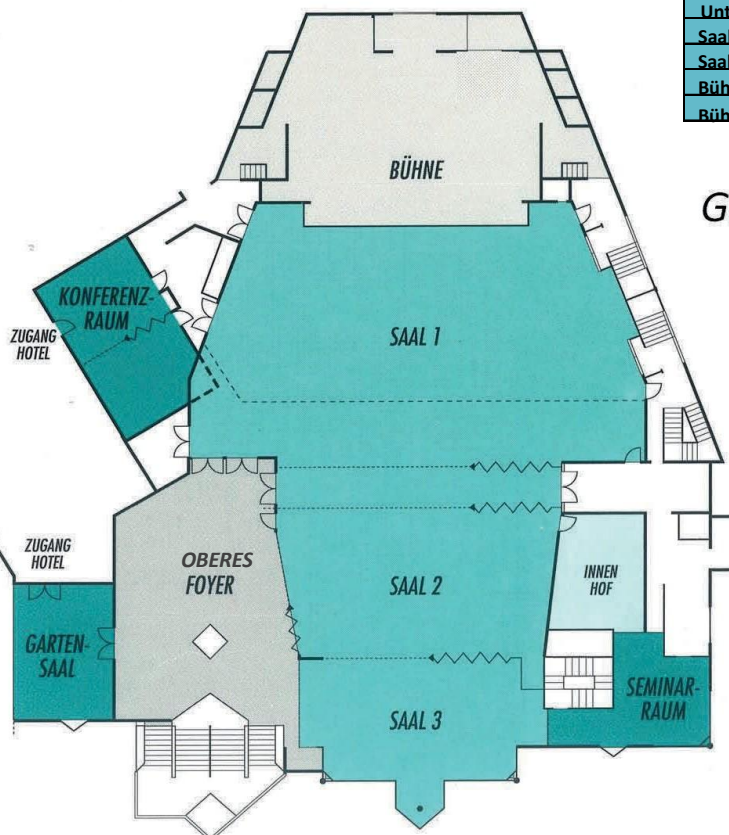

Grundriss Saalebene

Location

Saalebene Grundriss mit Bemaßung

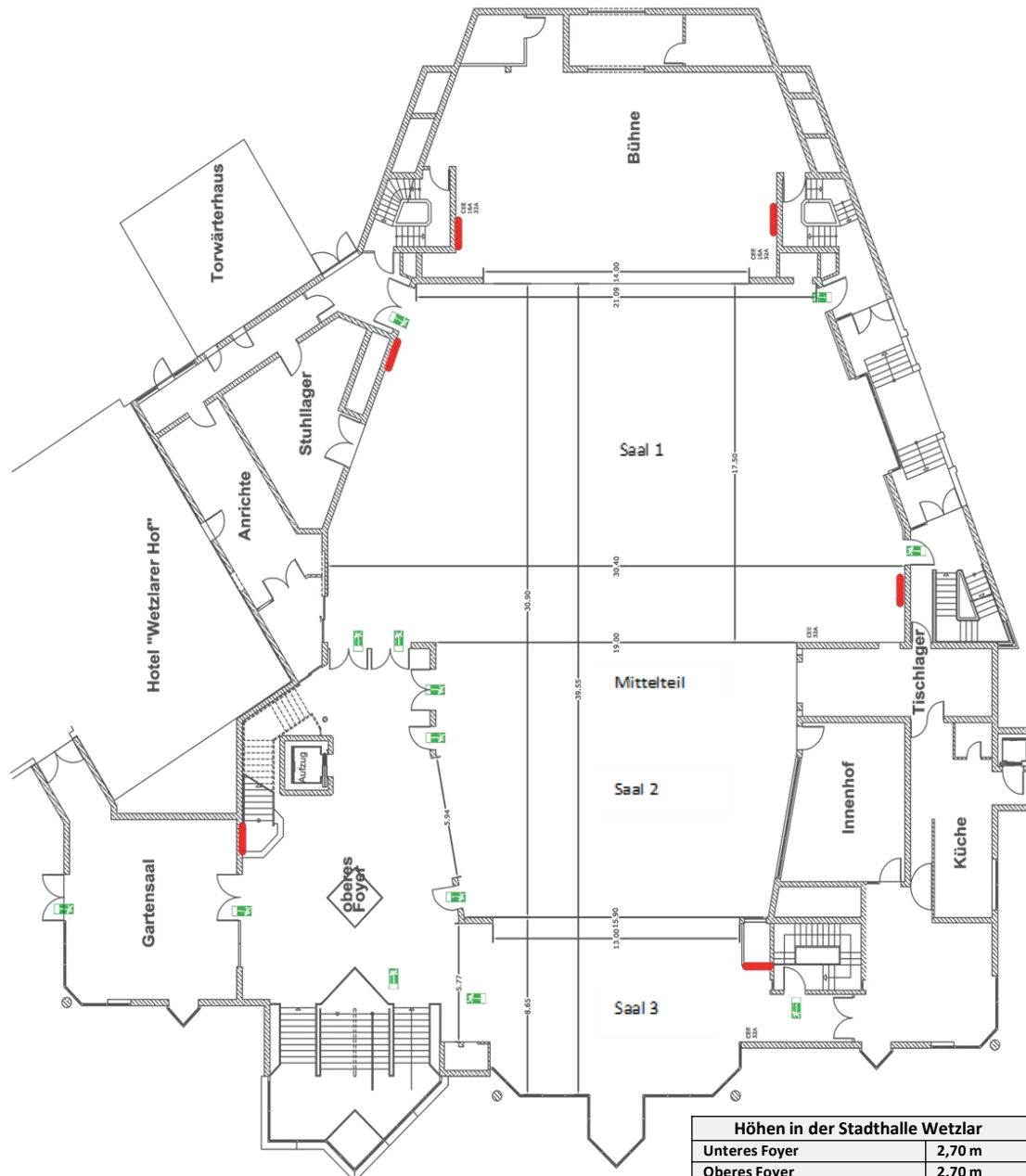

 = Wandhydrant / Feuerlöscher

Höhen in der Stadthalle Wetzlar	
Unteres Foyer	2,70 m
Oberes Foyer	2,70 m
Saal 3	2,70 m
Saal 2 hinten	2,80 m
Saal 2 vorne	3,70 m
Mittelteil	3,70 m
Untere Empore	4,10 m
Saal 1 Eingangsbereich	3,00 m
Saal 1 an der höchsten Stelle	8,90 m
Bühnenkante	1,28 m
Bühne	5,2 - 6,5 m

Location

Bestuhlungsplan (Bestuhlte Variante, 1004 Sitzplätze)

Saal 1 (Reihe 1-14) 530 Plätze
 Mittellall (Reihe 15-18) 104 Plätze
 Saal 2 (Reihe 19-27) 211 Plätze
 Galerie (Reihe 1-5) 159 Plätze
Gesamt 1004 Plätze

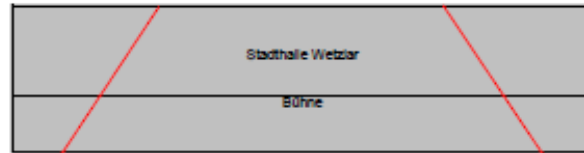

- Rollstuhlplätze
- PK 1
- PK 2
- PK 3

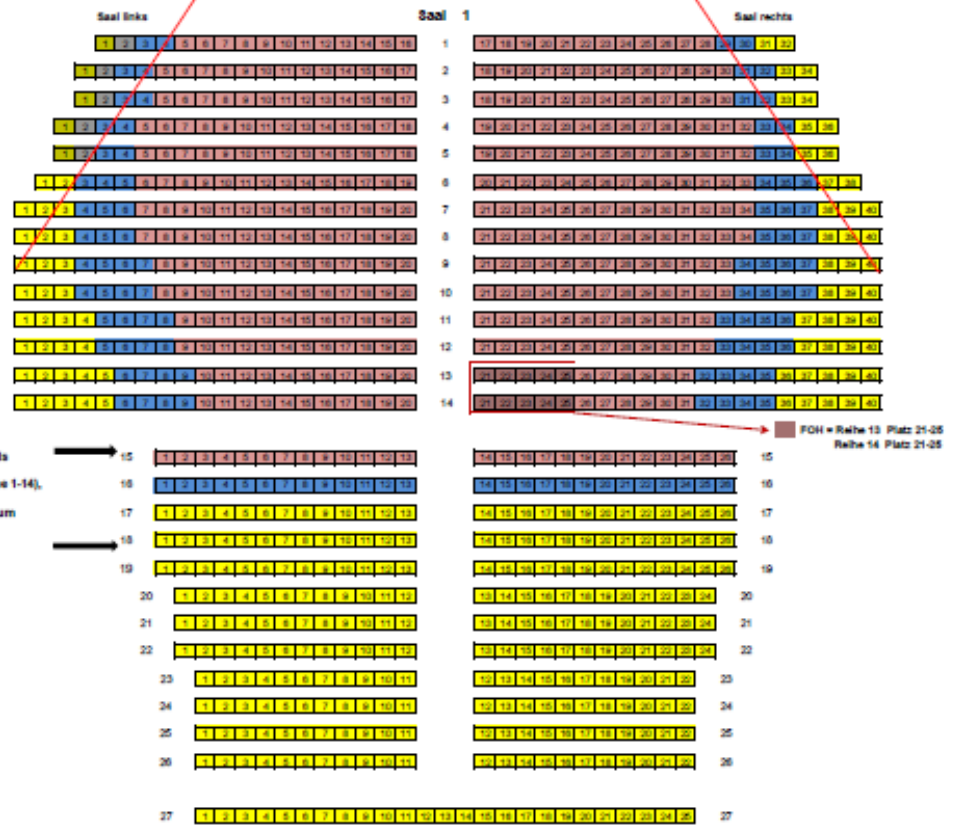

Hinter der Reihe 14 und 18 kann jeweils eine Trennwand gezogen werden. Wir empfehlen zuerst den Saal 1 (Reihe 1-14), dann das Mittellall (Reihe 15-18), die Galerie (Reihe 1-5 im 2. OG) und zum Schluss erst den Saal 2 (Reihe 19-27) in den Vorverkauf zu geben.

FOH = Reihe 13 Platz 21-25
 Reihe 14 Platz 21-25

- PK 1 Gesamt = 526 Plätze** (Saal 1 = 360 inkl. FOH; Mittellall = 20; Galerie = 139)
- PK 2 Gesamt = 132 Plätze** (Saal 1 = 96; Mittellall = 25; Galerie = 25)
- PK 3 Gesamt = 347 Plätze** (Saal 1 = 94 inkl. Rollst.; Mittellall = 52; Saal 2 = 211)

Bestuhlung	
Saalebene (mobil und variabel):	Die Reihenbestuhlung in den Reihen 1 – 27 wird ebenerdig ausgeführt. Der Saalbereich verfügt über zwei mobile Trennwandsysteme, d. h. der Saalbereich kann entsprechend verkleinert werden (hinter der Reihe 14 oder Reihe 18).
Galerie:	Die Galerie im 2. OG verfügt über eine feste Bestuhlung, die aufsteigend ist.

Lichttechnik

Lichtregie: 1x GrandMA 3 onPC Command Wing XT
<i>Die Bedienung des Lichtstellpults obliegt ausschließlich dem Personal der Stadthallen Wetzlar bzw. einem von der Stadthalle unterwiesenen Dienstleister (Lichttechniker)</i>
Scheinwerferanlage: 8x ETC Halcyon Gold Ultra Bright 6x ETC Desire Fresnel Stufenlinse 6x ETC Color Source Spot V Profilscheinwerfer (15°-30° Optik)
Saalbeleuchtung: Die Saalbeleuchtung kann über DMX angesteuert werden.

Videotechnik

Beamer:
1x Panasonic PT-REQ15, 15.000 ANSI-Lumen, 4K Laser Projektor (Fest installiert) 1x Panasonic PT-EZ770 6.500 ANSI-Lumen, WUXGA (mobil) 2x Epson EB-1985 WU 4.800 ANSI-Lumen, WUXGA (mobil)
Leinwände:
Bühne: 6,00m x 3,38m Saal-Erweiterung (Blickrichtung Bühne): 3,32m x 1,87m Saal 2 (Blickrichtung Bühne): 3,32m x 1,87m Saal 2 – Blickrichtung Innenhof: 3,32m x 1,87m Saal 3 – 2,66m x 1,49m Saal 3 – Fensterfront 3,32m x 1,87m Gartensaal – 2,44m x 1,37m Konferenzraum – 2,03m x 1,14
Alle Leinwände sind fest montierte Motorleinwände und nur für Aufprojektionen geeignet.

DMX-PLAN

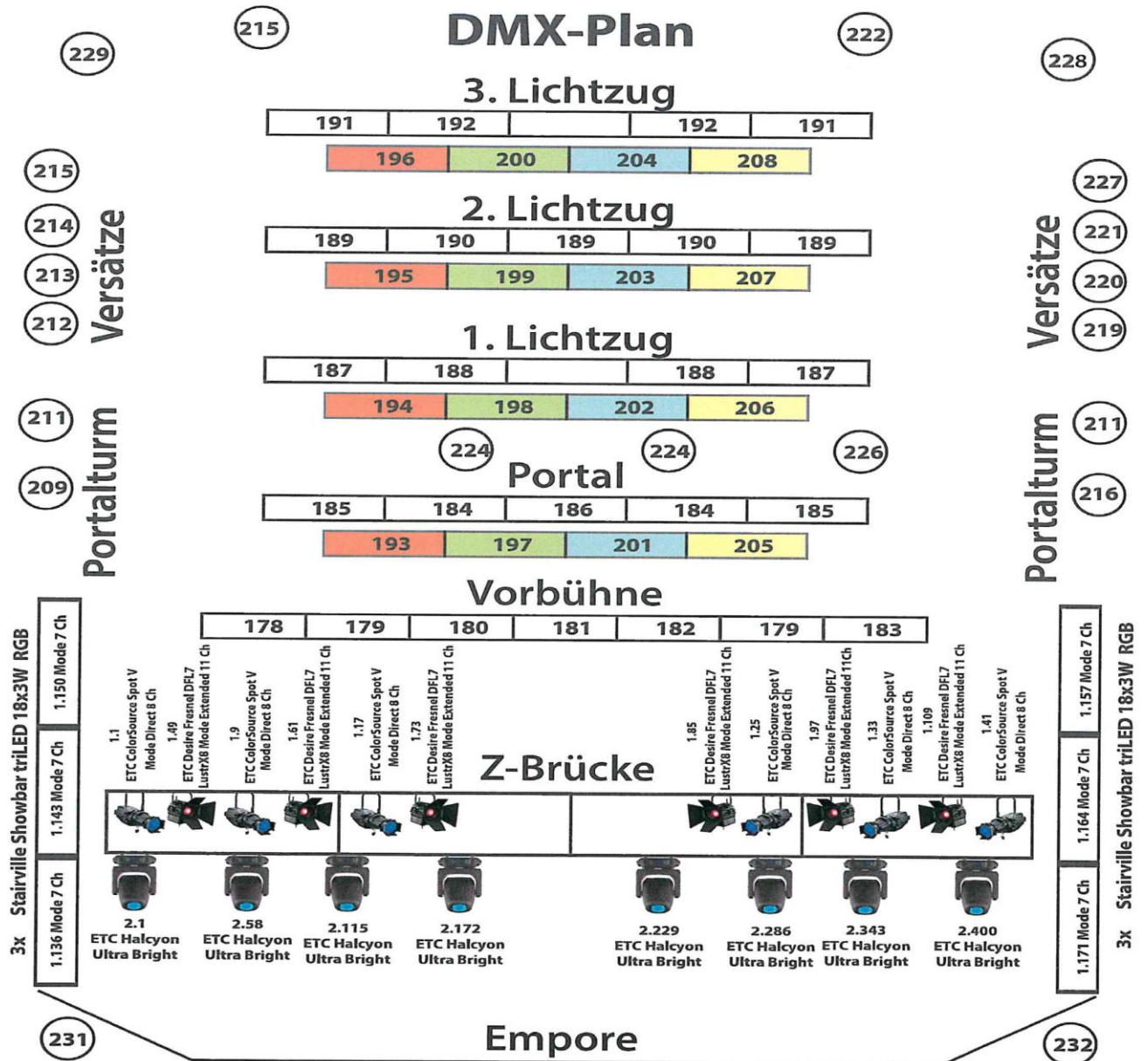

Lichtplan DMX Stadthalle Wetzlar
Brühlsbachstr. 2 b, 35578 Wetzlar
Tel.: 06441 / 99 77 00

Stand 2023

DMX-Belegung Saallicht | Dekolicht

DMX-Belegung Saallicht | Dekolicht

Bezeichnung	fixture	mode	address
Saal1 Kranz ODD	ETC Navis 100 RGBW	5CH DRGBW	1.121
Saal1 Kranz EVEN	ETC Navis 100 RGBW	5CH DRGBW	1.126
Saal klein	8-Bit Dimmer	1CH	1.500
Saal groß	8-Bit Dimmer	1CH	1.501
<u>Säle einzeln</u>			
Saal 1 Decke	8-Bit Dimmer	1CH	1.502
Saal 1 Empore	8-Bit Dimmer	1CH	1.503
Saal 1 Tür	8-Bit Dimmer	1CH	1.504
Saal 1 unter Empore	8-Bit Dimmer	1CH	1.505
Saalerweiterung	8-Bit Dimmer	1CH	1.506
Saal 2	8-Bit Dimmer	1CH	1.507
Saal 3*	8-Bit Dimmer	1CH	1.508*

* nur nach Rücksprache mit Haustechnik

Freie DMX Adressen Universum 1 1.234 - 1.499

weitere Infos

Rufnummern

06441/9977-06	Haustechnik
06441/9977-16	TPL Elvers
06441/9977-24	TPL Viehmann

Haustelefone finden Sie an folgenden Standorten

06441/9977-08	Regie
06441/9977-09	Bühne (stage right)
06441/9977-29	oberes Foyer

Lichtplan DMX Bühne Stadthalle Wetzlar **Stand 2023**
Brühlsbachstr. 2 b, 35578 Wetzlar
Tel.: 06441 / 99 77 00



WiFi: Stadthalle Gast
Key: ichbiniminternet

Tontechnik

Tonregie: 1 x Allen & Heath SQ7 Digitalmischpult (Dante-Fähig), Bose	
Beschallung:	<p>Unser festinstalliertes PA-System (Bose Panarray 402 MK2) ist vorrangig auf Sprachbeschallung mit gelegentlicher Musikübertragung auf die Bedürfnisse des Hauses abgestimmt.</p> <p>Nutzungsänderungen sind zwar generell möglich, bedürfen aber gegebenenfalls der Erweiterung hinsichtlich eines vollständigen FOH-Platzes, der Mikrofonie sowie des Monitorings.</p> <p>Die Benutzung der Tonanlage ist lediglich über das hauseigene Personal bzw. einen von der Stadthalle beauftragten Dienstleister (Tontechniker) gestattet.</p>
Mikrofonie:	Funk: 12 x Shure Handmikrofone 6 x Headsets
	Kabelgebunden: 10 x Beyer-Dynamic Mikrofone
Monitorbox:	4 x Stück
Mobile Tonanlage:	Hausseitig sind 2 mobile Beschallungsanlagen die flexibel für kleine Veranstaltungen und Vorträge genutzt werden können.
Mobile Lautsprecher:	4 x Dynacord, Speakonanschluss



Bild: Beispiel FOH/Mischpultplatz –
Entfernung bis zur Bühnenkante ca. 15 m

Saal - Galerie - Bühne

Galerie

Saalebene



Mischpult-
platz



Saal-Galerie/Regie

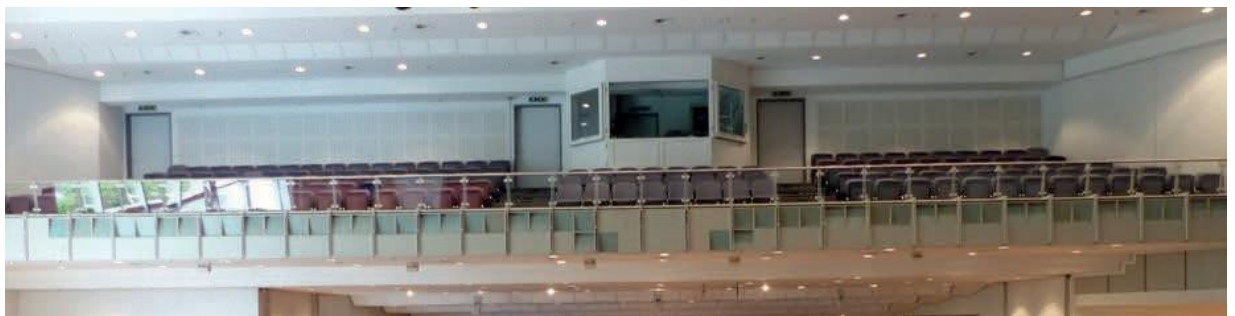

Bühnenschema

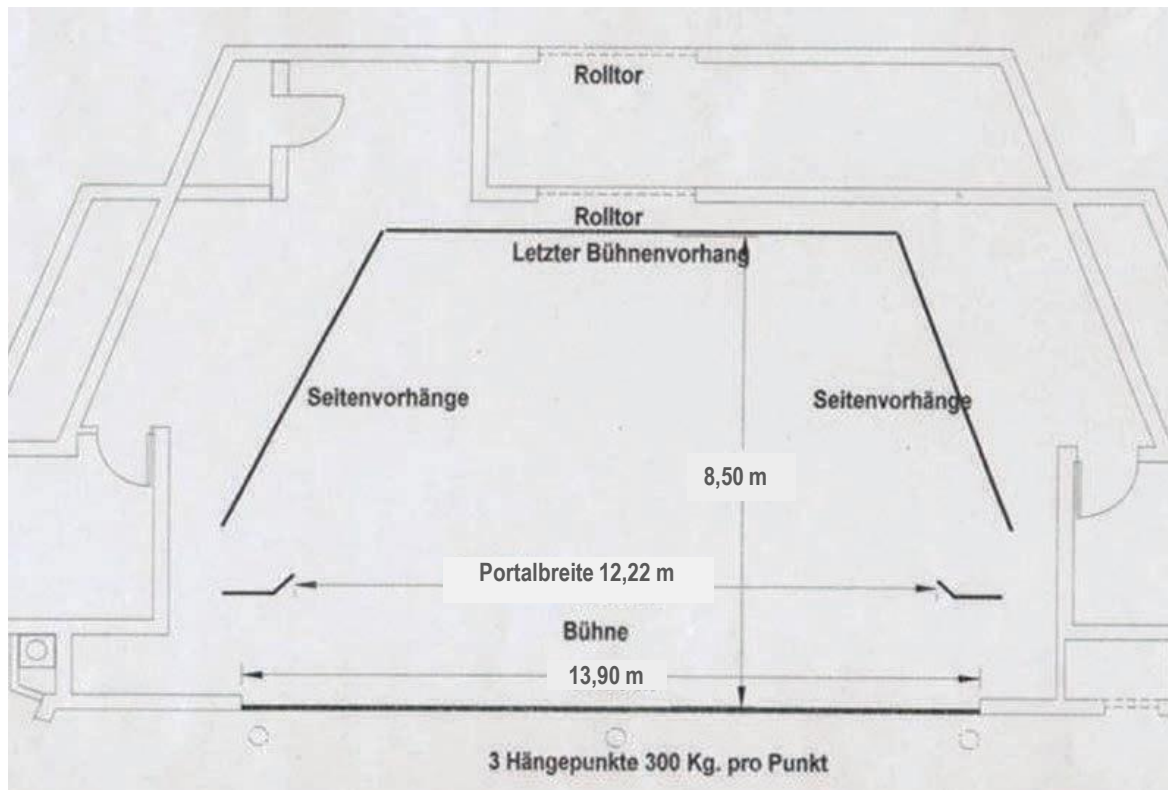

Bühnenbeschreibung	
Festes Bühnenhaus, nicht variabel – außer Portalöffnung, siehe unten	
ca. Breite:	13,90 m
Tiefe:	8,50 m
Höhe Bühnenkante:	1,28 m
Lichte Höhe:	5,50 m (hinter der Portale)
Belastbarkeit:	500 kg / pro m ²
Portalbreite:	12,22 m
Lichte Höhe:	ca. 5,20 m
(Portal kann rechts- und links zur Bühnenmitte eingezogen werden)	
Vorhänge: Die Bühne verfügt über einen blauen motorgesteuerten Hauptvorhang. Handbetrieb ist ebenso möglich. Die Bühne ist standardmäßig schwarz verhangen. Hintervorhang / Seitenvorhänge / Gassen = schwarzer Molton – schwer entflammbar	
Bühnentor:	3,20 m hoch, 2,80 m breit
Ladeweg zur Bühne:	2 m, Direktzugang von außen zur Bühne
Hub-Podium auf der Bühne:	2 x 3,5 m breit, belastbar bis 4 t
Stromversorgung auf der Bühne:	1x 125 A, 1x 63 A, 3x 32 A, 2x 16 A Truck & Nightlinerversorgung auf Anfrage bei der Haustechnik!

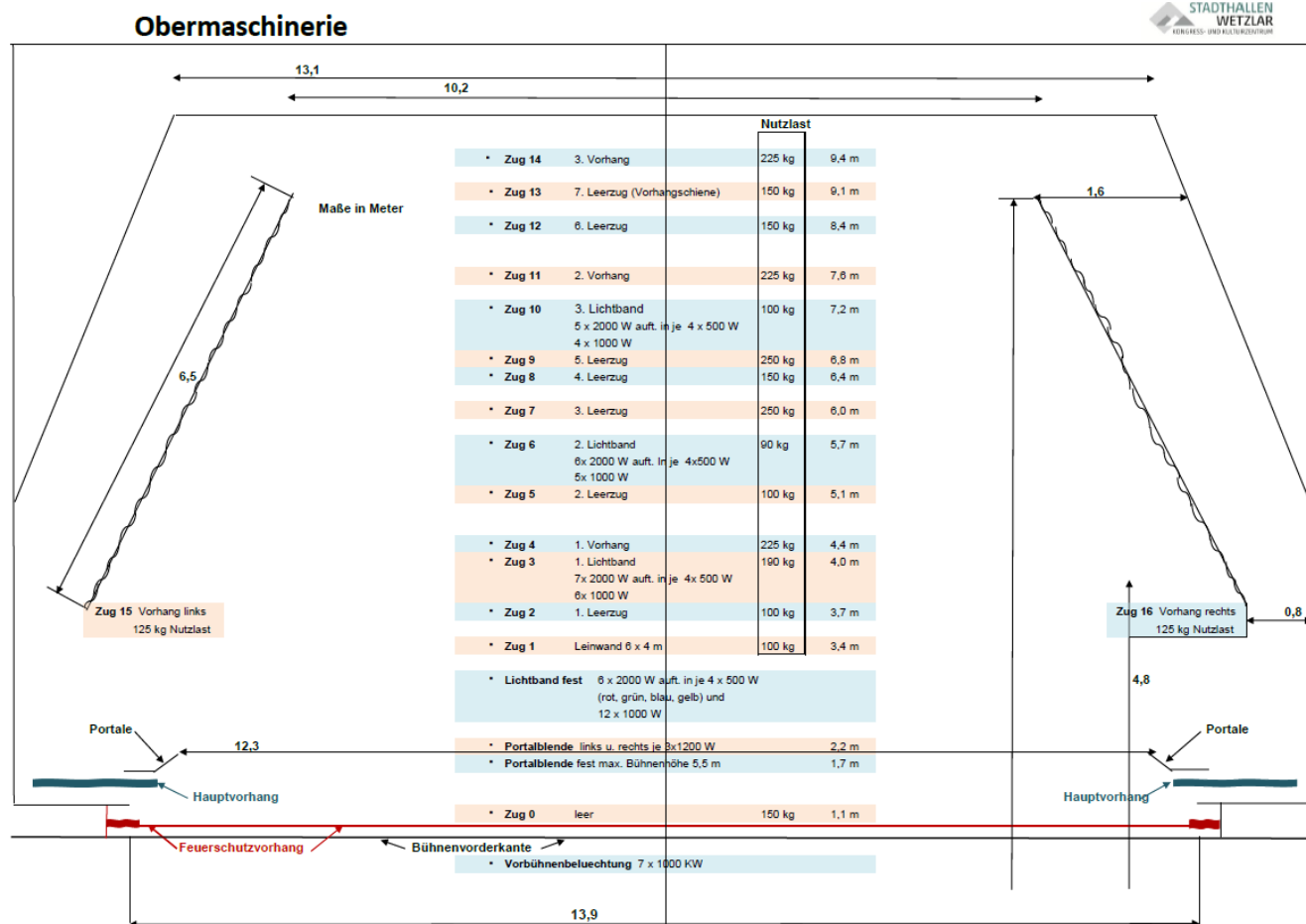

Bühne - Saal



Höhe Bühnenkante 1,28 m

Unteres Foyer

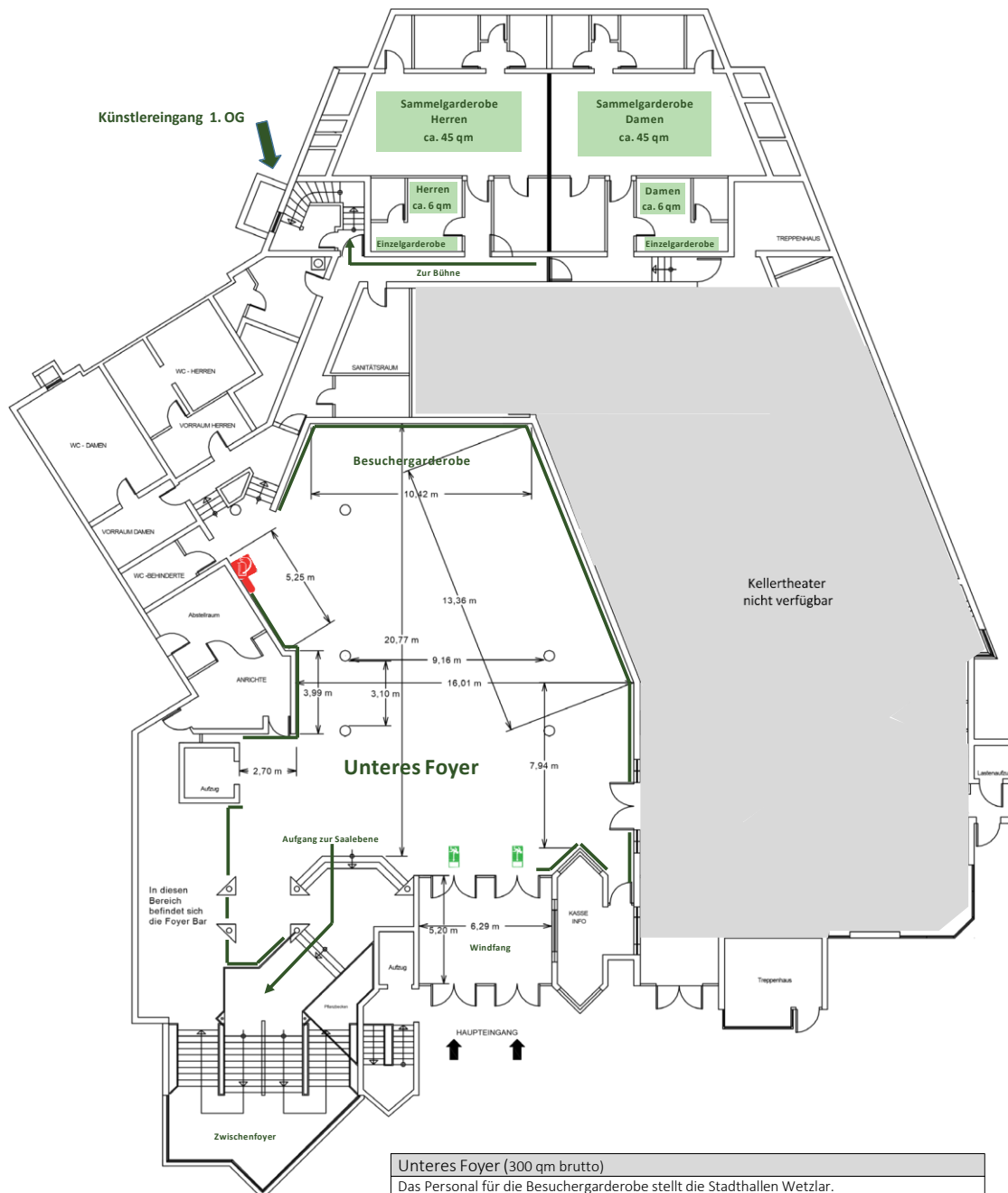

Unteres Foyer (300 qm brutto)
 Das Personal für die Besuchergarderobe stellt die Stadthallen Wetzlar.
 Das Personal für die Einlasskontrolle erfolgt ebenfalls über die Stadthallen Wetzlar.
 Die Einlasskontrolle wird am Eingang zu Saal 1 im 1. OG und auf der Galerie 2. OG vorgenommen.

Unteres Foyer

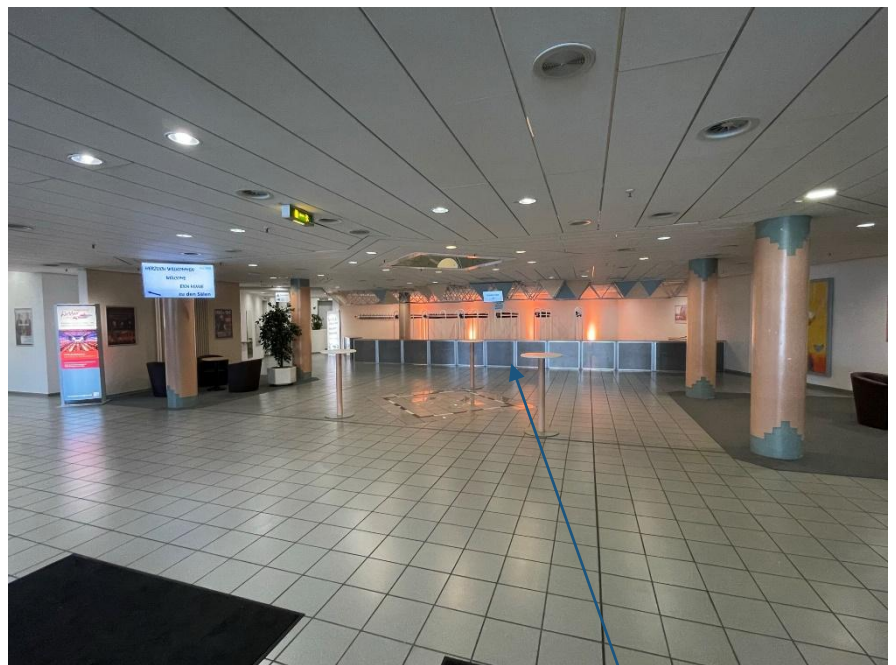

Besuchergarderobe

Künstlergarderoben

<p>2 x Einzelgarderoben 2 x Sammelgarderoben</p>	<p>Die Stadthalle Wetzlar verfügt jeweils über 2 beheizbare Einzel- und Sammelgarderoben, die jeweils mit eigener Toilette und Waschgelegenheit ausgestattet sind. In den Umkleiden sind zusätzlich festinstallierte Spiegel (keine Ganzkörperspiegel) vorhanden. Alle Garderoben sind über einen separaten Künstlereingang zugänglich.</p>
<p>Catering:</p>	<p>Aus brandschutztechnischen und hygienischen Gründen ist im gesamten Garderoben, Bühnen und Zuschauerbereich die Zubereitung von heißen Speisen nicht möglich.</p>

Einzelgarderoben

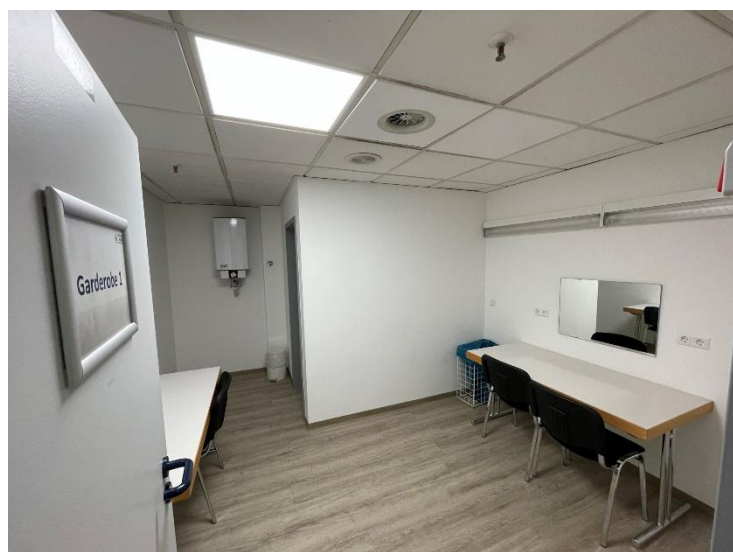

Sammelgarderobe

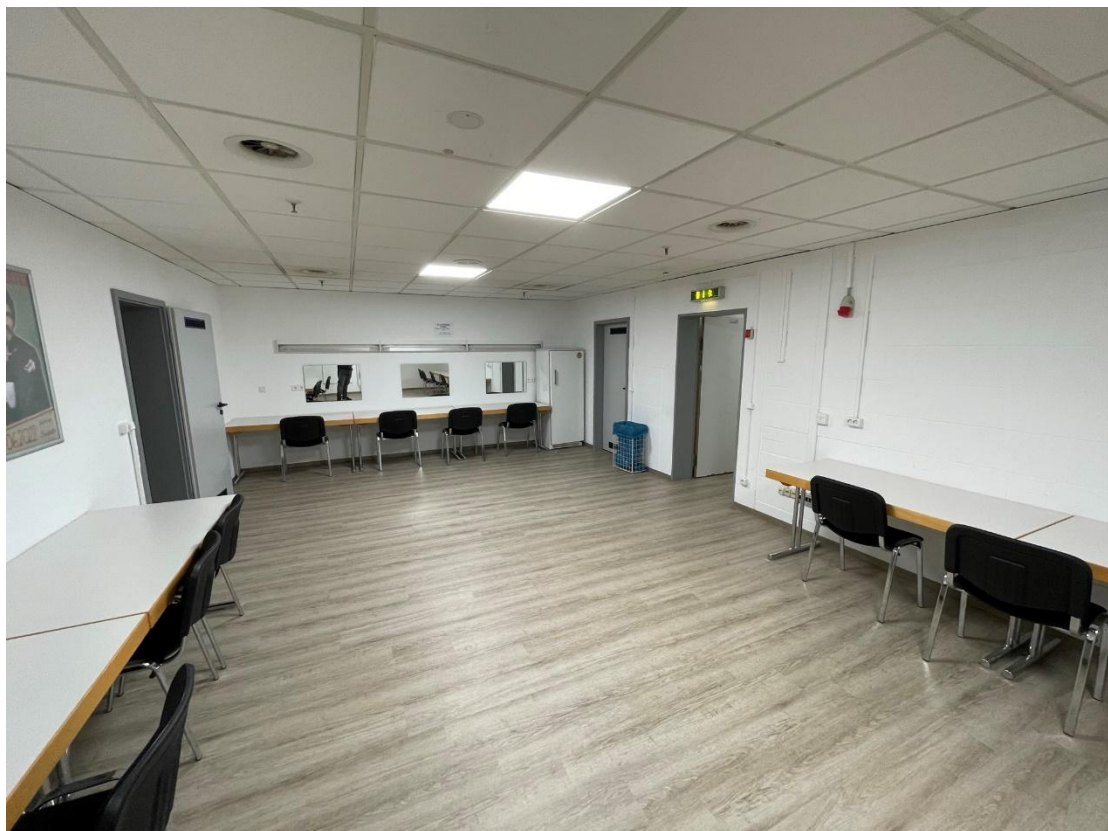

Anfahrt

Mit dem Auto

Abfahrt Wetzlar Süd, Richtung Wetzlar. Bei der nächsten Kreuzung rechts auf die Frankfurter Straße die in die Bergstraße übergeht. Auf der Bergstraße an den Schildern Richtung Stadthalle orientieren.

Die Stadthalle Wetzlar verfügt über eine Tiefgarage (ca. 150 Stellplätze).

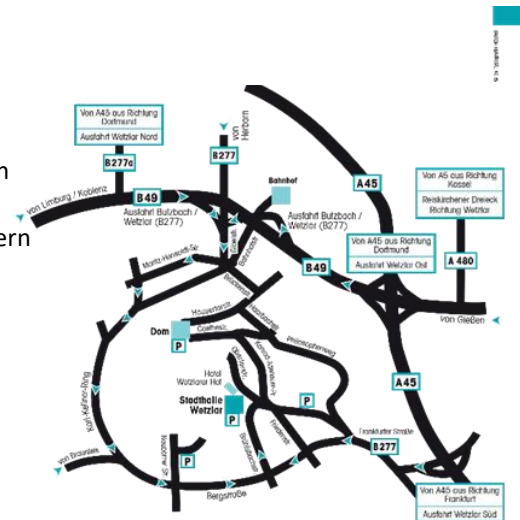

Mit der Bahn

Vom Bahnhof Wetzlar gelangen Sie entweder mit dem Bus oder zu Fuß in etwa 20 Minuten, vorbei am Wetzlarer Dom, zur Stadthalle Wetzlar. (siehe Bus und Fußweg)

Bus Bahnhof-Stadthalle

Mit Bussen der Linie 11 oder 12 und 18 können Sie vom Busbahnhof (ca. 300 m vom Bahnhof entfernt) in ca. 10 Minuten zur Haltestelle Goldfischteich (direkt gegenüber der Stadthalle) fahren.

Fußweg Bahnhof-Stadthalle

Vom Bahnhof in Wetzlar am Busbahnhof vorbei durch die Bahnhofstraße (Fußgängerzone) gehen.

Die Bahnhofstraße entlang gehen bis zum Buderusplatz.

Dort links abbiegen in die Brückenstraße und direkt hinter der Brücke rechts abbiegen in die Hausertorstraße. Dieser folgen (wird zur Hauser Gasse) bis man links auf die Domtreppe abbiegen kann. Den Domplatz diagonal nach rechts oben überqueren, dann links in die Schmiedgasse abbiegen. Dieser rechts abbiegend folgen zum Kornmarkt. Dort links abbiegen, am oberen Ende des Kornmarktes nach rechts in die Obertorstraße gehen. Dann kommt man zur Brühlsbachstraße, auf die man rechts abbiegen muss. Nach ca. 50m sind Sie in der Stadthalle Wetzlar.

Parkflächen Brühlsbachstraße



1 x Nightliner-Parkfläche Brühlsbachstrasse
Bitte ca. 1,20 m Bürgersteigbreite beachten und soweit wie möglich an die Bürgersteigkante sowie bis zum vorderen schmalen Fensterbereich (in rot gekennzeichnet) fahren. Bitte beachten Sie auch, dass der Bereich abschüssig ist und keine Auffahrtkeile seitens der Stadthalle vorhanden sind.
Eine Stromversorgung ist möglich!

Die Notausgänge müssen komplett freibleiben!

Parkfläche Bühne Obertorstraße



1 x Truck- Parkfläche Obertorstraße
Bürgersteig von 1,20 m Breite muss freibleiben
Stromversorgung möglich!

Künstlereingang Obertorstraße

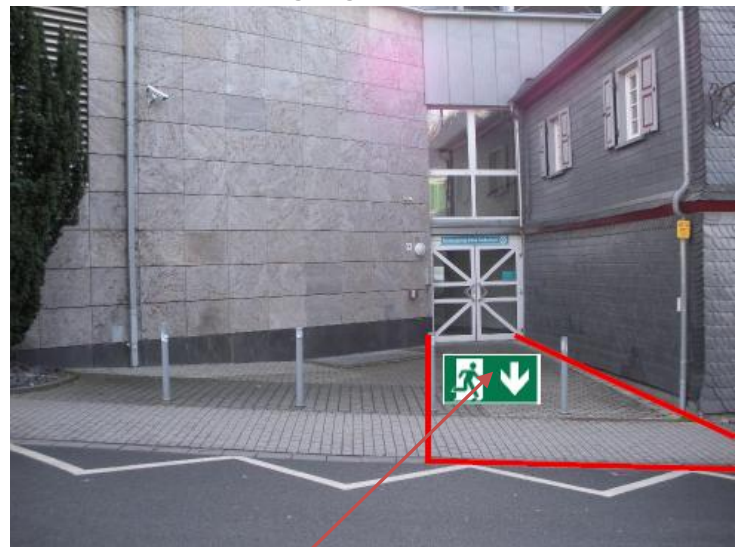

Achtung Zufahrt für Rettungsfahrzeuge beachten, d.h der Künstlereingang muss in seiner gesamten Breite als Fluchtweg freibleiben und ein mögl. Rettungsfahrzeug kann im Bereich Torwärterhaus parken.

 = Stromversorgung/Nightliner

Hinweis: Eine Entleerungsstation für Brauchwassertanks von Nightlinern ist an der Stadthalle nicht vorhanden.

Zufahrten und Stromversorgung

